

# SCHOOL VOOR O.L.I. EN BEWAARSCHOOL-ONDERWIJS

4<sup>e</sup> CADADOSESTRAAT TE GRAVENHAGE

SCHAAL 1:100

GEMEENTEWERKEN VAN GRAVENHAGE  
DIENST 1920  
IN 5 BLADEN

BESTEK N<sup>o</sup> 143  
BLAD N<sup>o</sup> 1

GOEDGEKEURD EN VASTGESTELD DOOR  
BURGEMEESTER EN WETHOUDERS VAN  
GRAVENHAGE BIJ BESLUIT VAN  
10 JANUARI 1920, N<sup>o</sup> 659, AFD. O.

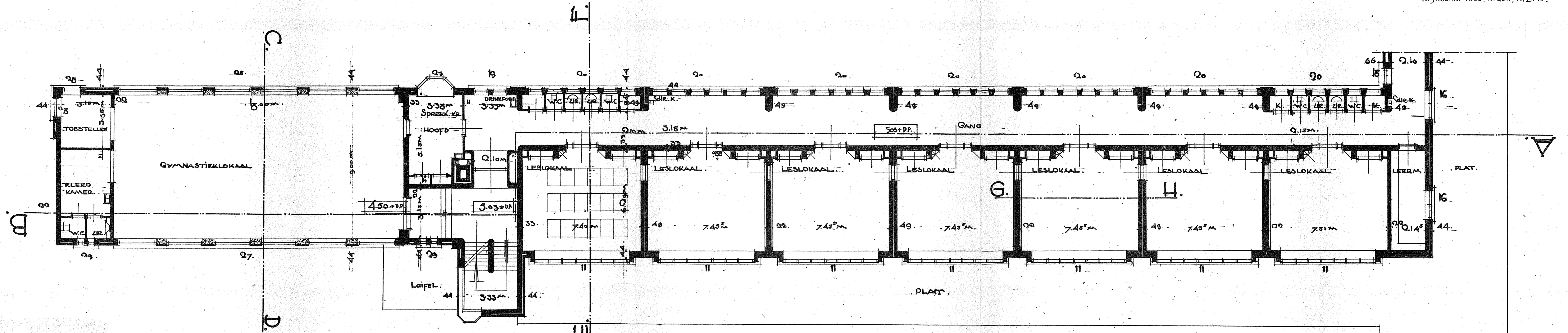

1<sup>e</sup> VERDIEPING

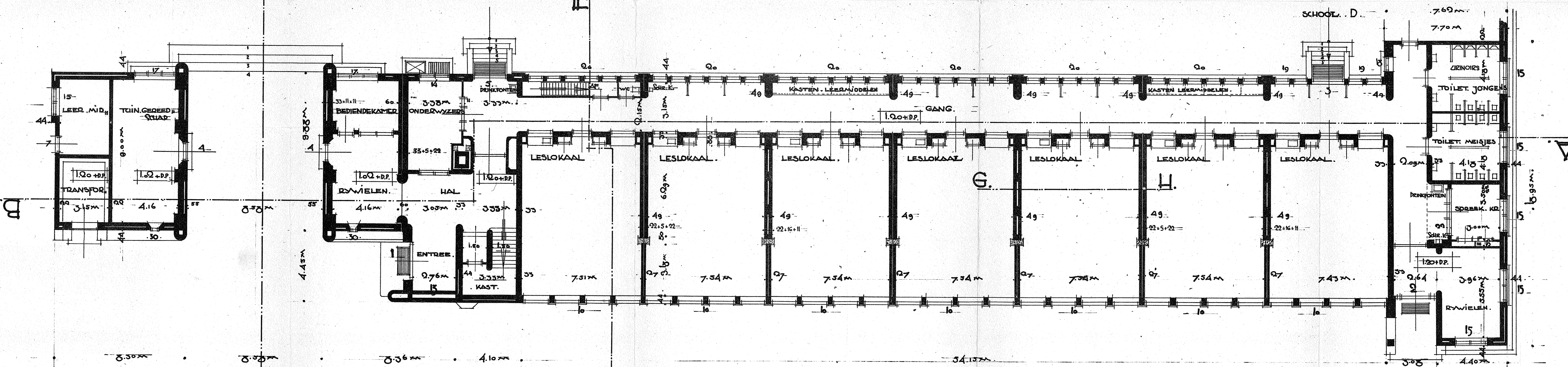

BEGANEGROND

01914 5 A0  
0124 1-1 10-01-1930 06  
633885

DEN HAAG, AUGUSTUS '20 J. LUTHEMANN  
ARCHT. D.N.A.



# SCHOOL VOOR O.L. EN BEWAARSCHOOL-ONDERWIJS

41 CADADOSESTRAAT TE 'S GRAVENHAGE

SCHAAL 1:100

GEMEENTEVERKEN VAN 'S GRAVENHAGE  
BLAD NO 1

GOEDGEKEURD EN VASTGESTELD DOOR  
BURGEMEESTER EN WETHOUDERS VAN  
'S GRAVENHAGE BIJ BESLUIT VAN  
10 JANUARI 1939, N<sup>o</sup> 659, AFD. O.

HET MAKEN VE TYDELYKE AFSLUITING  
VAN DEN DOORGANG.

— BESTAANDE TOESTAND  
— NIEUWE

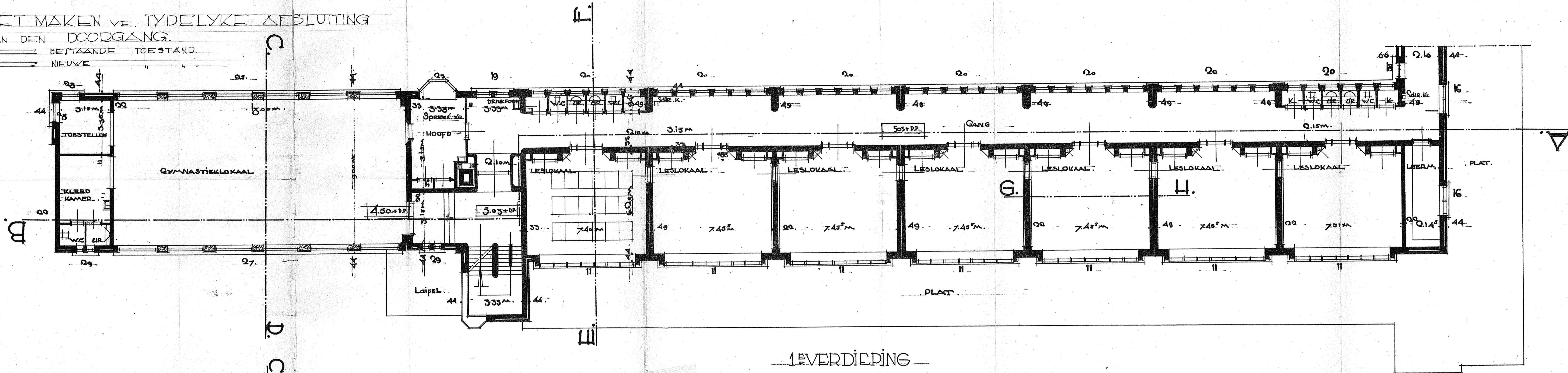

1e VERDIEPING

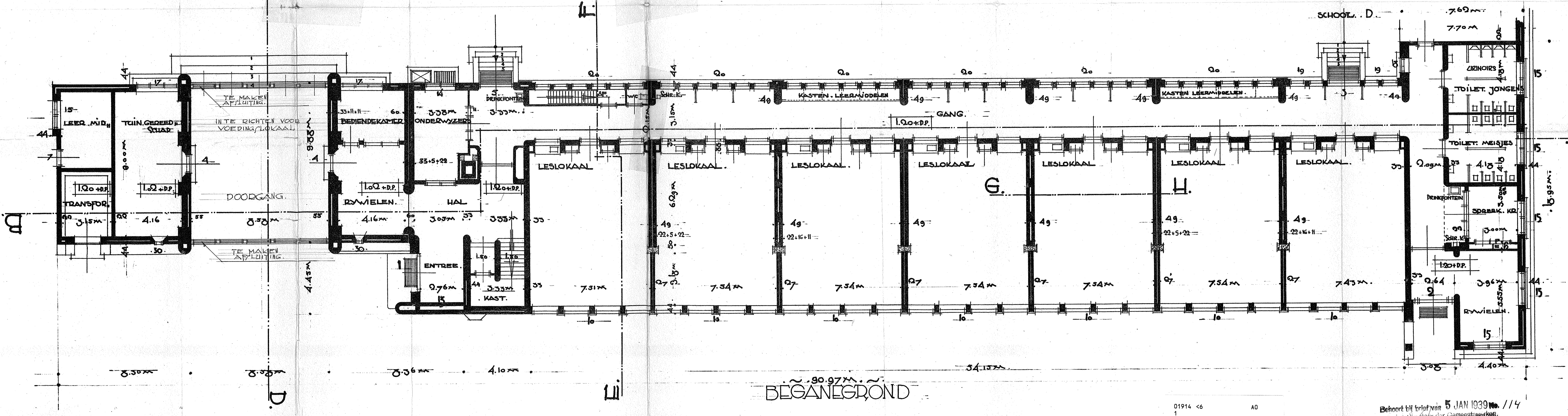

BEGANEGROND

01914 46 A0  
1 0305 1-1 25-01-1939 06  
184-58  
#636456#

Behoort bij brief van 5 JAN 1939 No. 114  
van den Burgemeester der Gemeentewerkerk.

DEN HAAG, AUGUSTUS '29 J. LUTTMANN  
ARCH. B.N.A.



# SCHOOL VOOR O.L.I.E.N BEWAARSCHOOL-ONDERWIJS

4D CARADOSSTRAAKT TIE GRAVENHAGE

SCHAAL 1:100

GEMEENTEVERKEN VAN GRAVENHAGE  
DIENST 1929 BESTEK NO 143  
IN 5 BLADEN BLAD NO 2

GOEDGEKEURD EN VASTGESTELD DOOR  
BURGEMEESTER EN WETHOUDERS VAN  
GRAVENHAGE, BIJ BESLUIT VAN  
10 JANUARI 1930, N° 658, AFD. O.

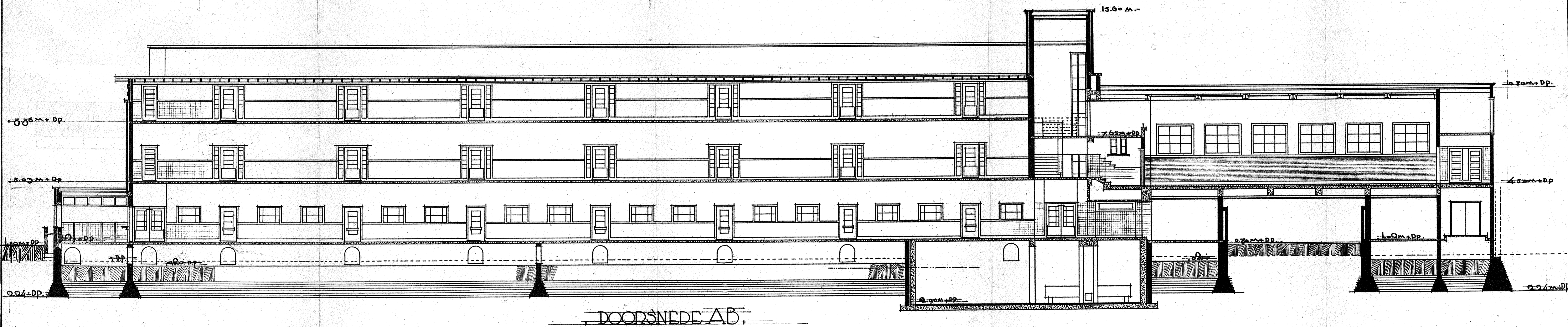
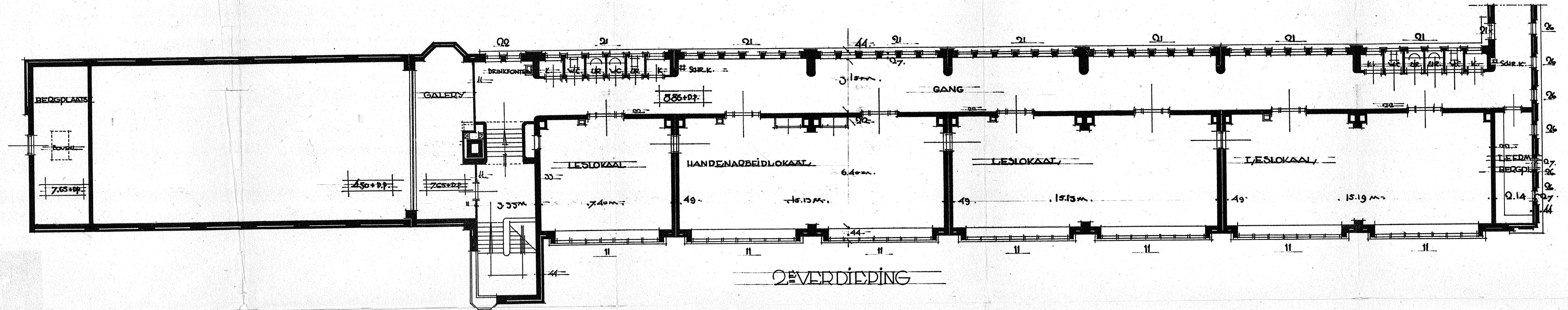

DOORSNEDEN AB

01914 5 A0  
1 3  
0125 1-1 10-01-1930 06  
635887\*

DEN HAAG, AUGUSTUS '29 J. LUTTMANN  
ARCHT. B.N.A.



# SCHOOL VOOR O.L. EN BEWAARSCHOOL-ONDERWIJS AAN DE CAPADOSESTRAAT TE GRAVENHAGE:

GEMEENTEWERKEN VAN 's GRAVENHAGE

BLAD N<sup>o</sup> 2

HET MAKEN VE TYDELYKE AFSLUITING VAN DEN DOORGANG.

— BESTAANDE METSELWERK.  
— NIEUW.

Behoort tot het van 5 JAN 1939 No. 114 van den Directeur der Gemeentewerken.

GOEDGEKEURD EN VASTGESTELD DOOR BURGEMEESTER EN WETHOUDERS VAN 's-GRAVENHAGE, BIJ BESLUIT VAN 10 JANUARI 1930, N<sup>o</sup> 658, AFD. O.

SITUATIE

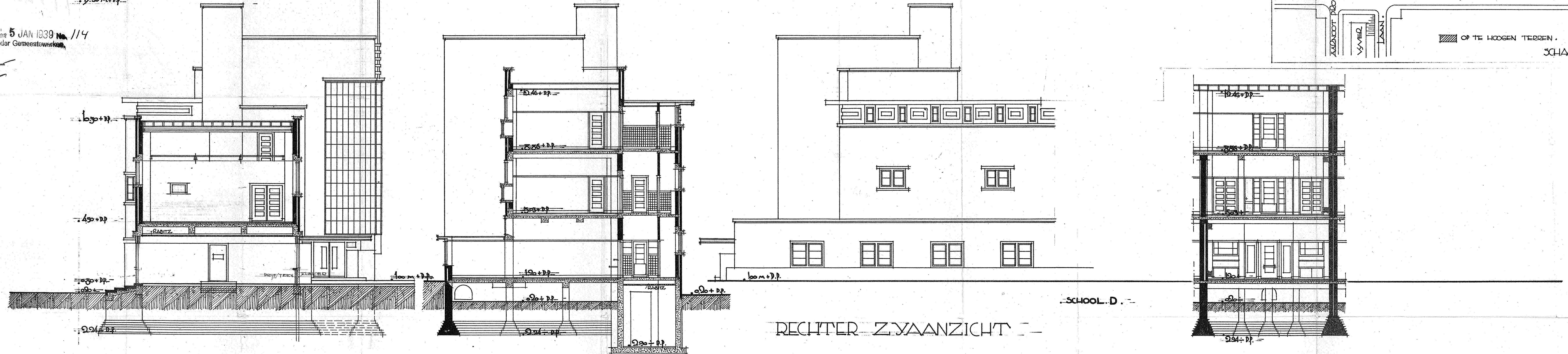
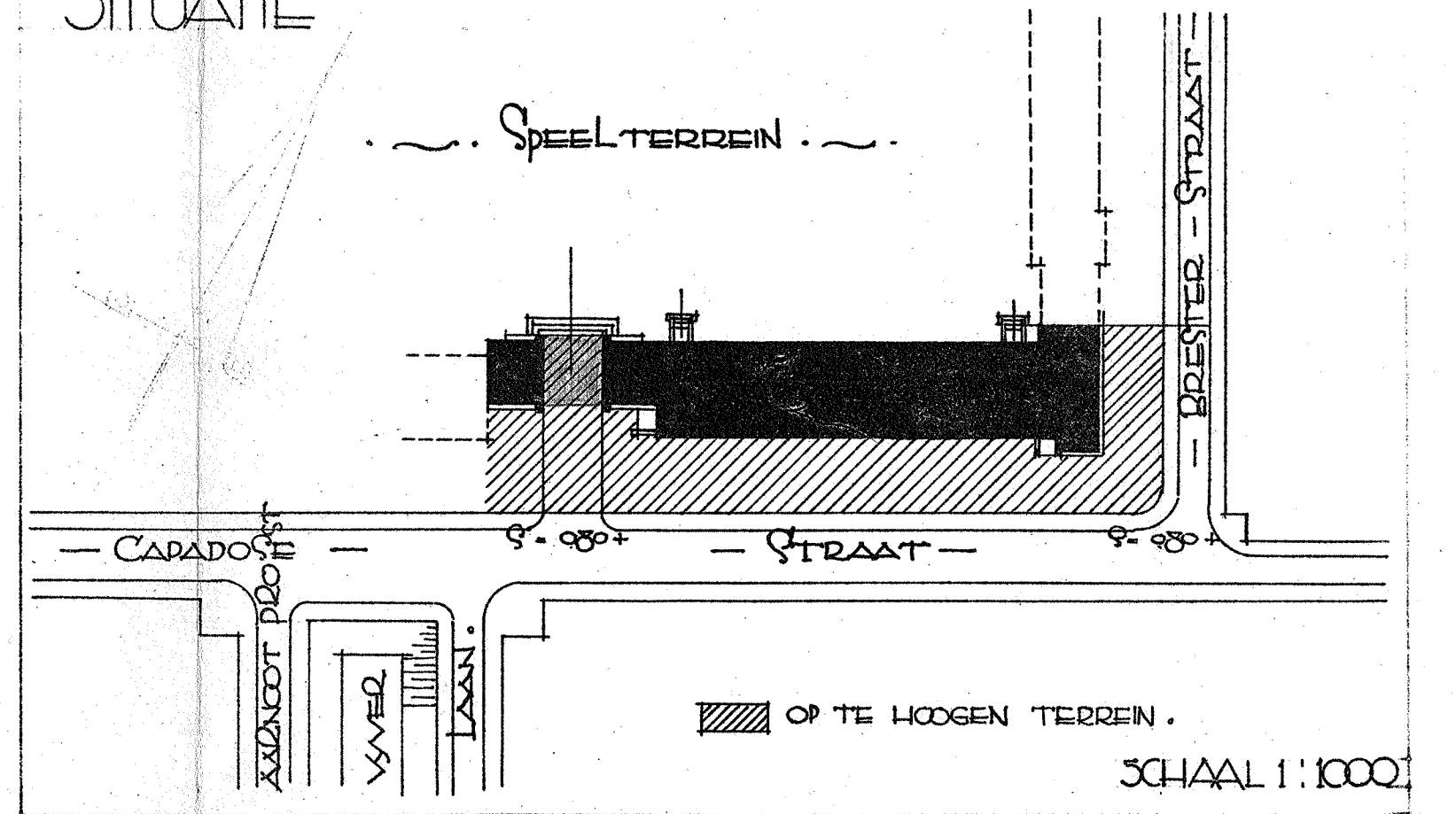

DOORSNEDE C-D

DOORSNEDE E-F

DOORSNEDE G-H

01914-66 A0  
23 6 9  
0306 1-1 06  
184-58 25-01-1939  
#6364584

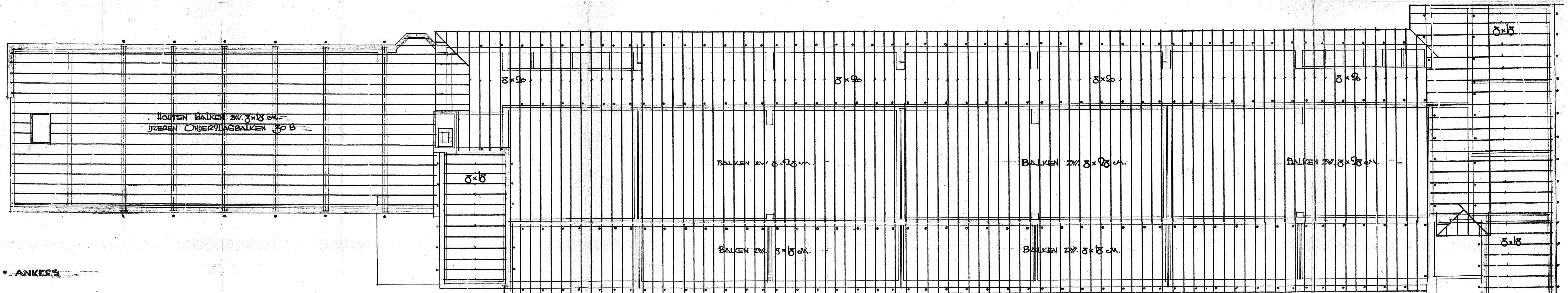

PLATBALKLAAG

SCHAAAL 1:100

DEN HAAG, AUGUSTUS '29 J. LUTHMANN ARCHT. BNA



SCHOOL VOOR OPLEIDING IN DE WAARSCHOUWING AAN DE CAPADOSESTRAAT TE GRAVENHAGE

GEMEENTEVERKEN VAN GRAVENHAGE  
DIENST 1929  
IN 5 BLADEN

BESTEK N<sup>o</sup> 143  
BLAD N<sup>o</sup> 3

GOEDGEKEURD EN VASTGESTELD DOOR  
BURGEMEESTER EN WETHOUDERS VAN  
GRAVENHAGE, BIJ BESLUIT VAN  
10 JANUARI 1930, N<sup>o</sup> 658, AFD. O.

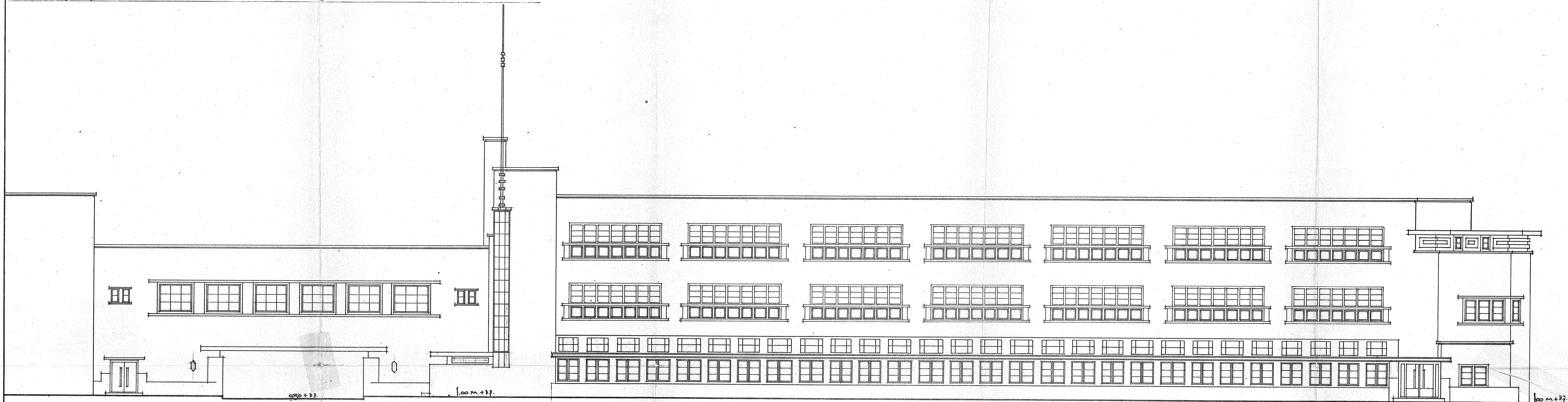

GEVEL AAN DE CAPADOSESTRAAT

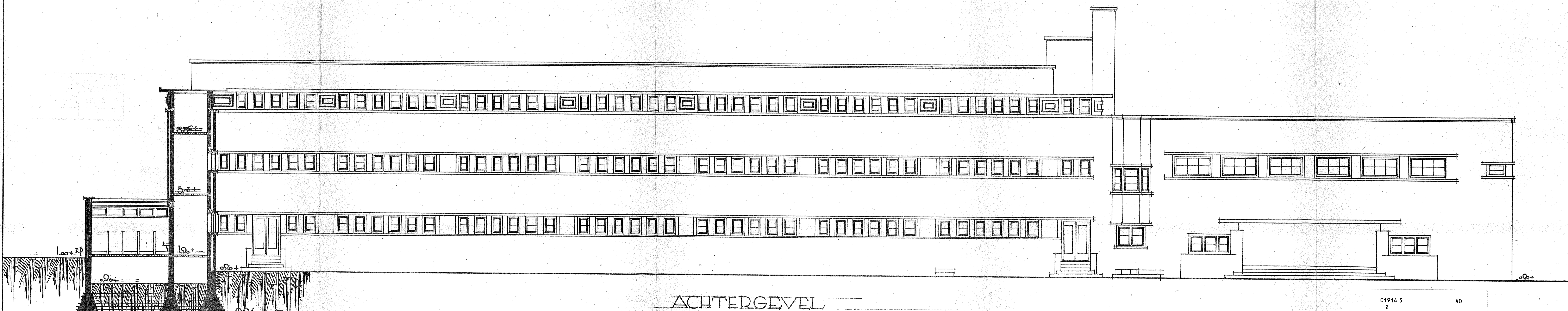

ACHTERGEVEL

SCHAAL 1:100

01914 5 AO  
2 0126 1-1 06  
10-01-1930  
46355574

DEN HAAG, AUGUSTUS 29 J. LUTHMANN  
ARCH. B.N.A.



# SCHOOL VOOR DILLEN BEWAAN SCHOOL ONDERWYS AAN DE CAPADOSESTRAAT TE GRAVENHAGE

GEMEENTEVERKEN VAN GRAVENHAGE

BLAD NO 3

GOEDGEKEURD EN VASTGESTELD DOOR  
BURGEMEESTER EN WETHOUDERS VAN  
GRAVENHAGE, BIJ BESLUIT VAN  
10 JANUARI 1930, NR 658, AFD. O.

HET MAKEN VAN EEN TYDELYKE AFSLUITING  
VAN DEN DOORGANG.

— BESTAANDE TOESTAND.  
— NIEUWE

Behoort bij brief van 5 JAN 1930 No. 114  
van den Directeur der Gemeenteverken.

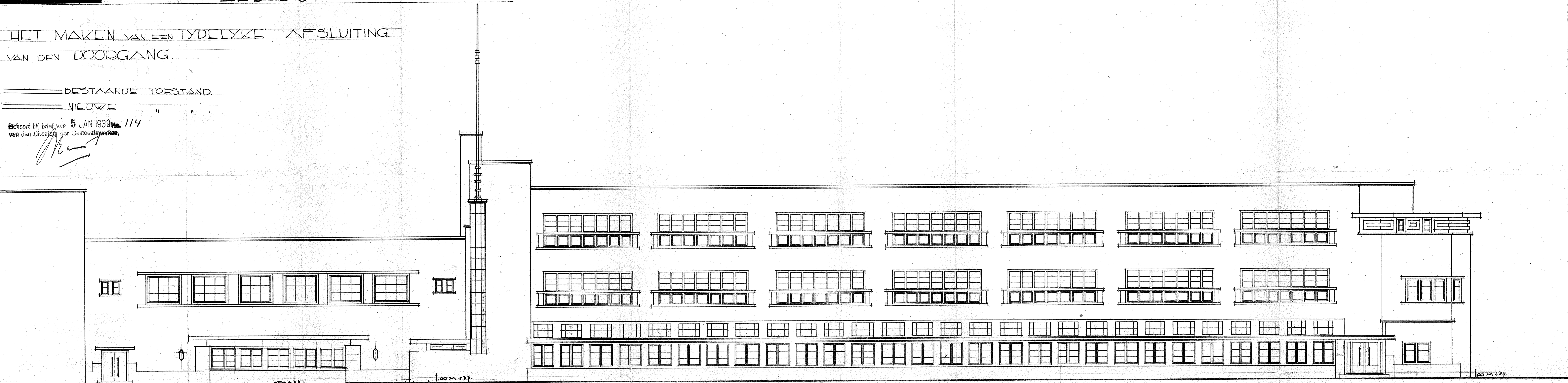

GEVEL AAN DE CAPADOSESTRAAT

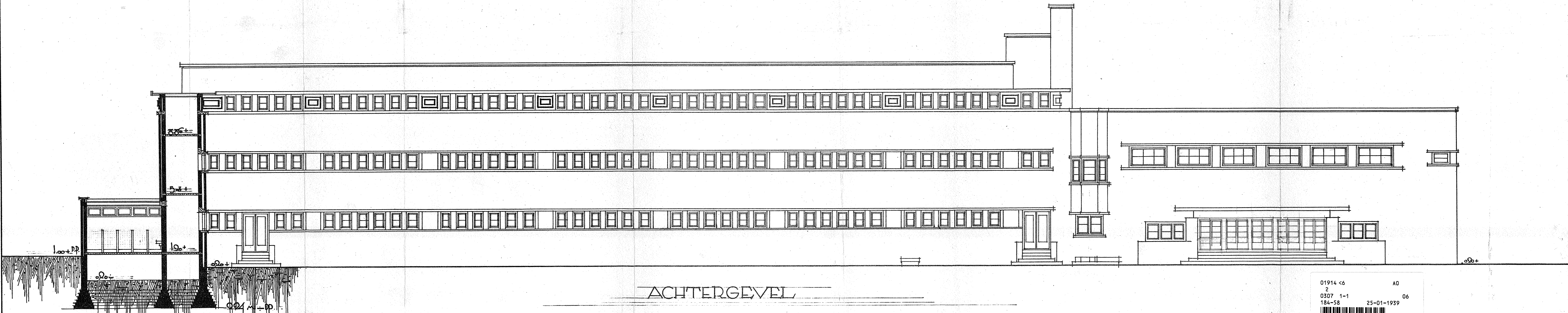

ACHTERGEVEL

SCHAAL 1:100

01914 <6 A0  
2  
0307 1-1 06  
184-58 25-01-1939  
#636459#

DEN HAAG, AUGUSTUS '29 J. LUTHMANN  
ARCH. D.N.A.



1914/5/I

Behoort bij besluit / brief van  
 burgemeester en wethouder  
 van 's-Gravenhage  
 11 FEB. 1992  
 kenmerk 019200204

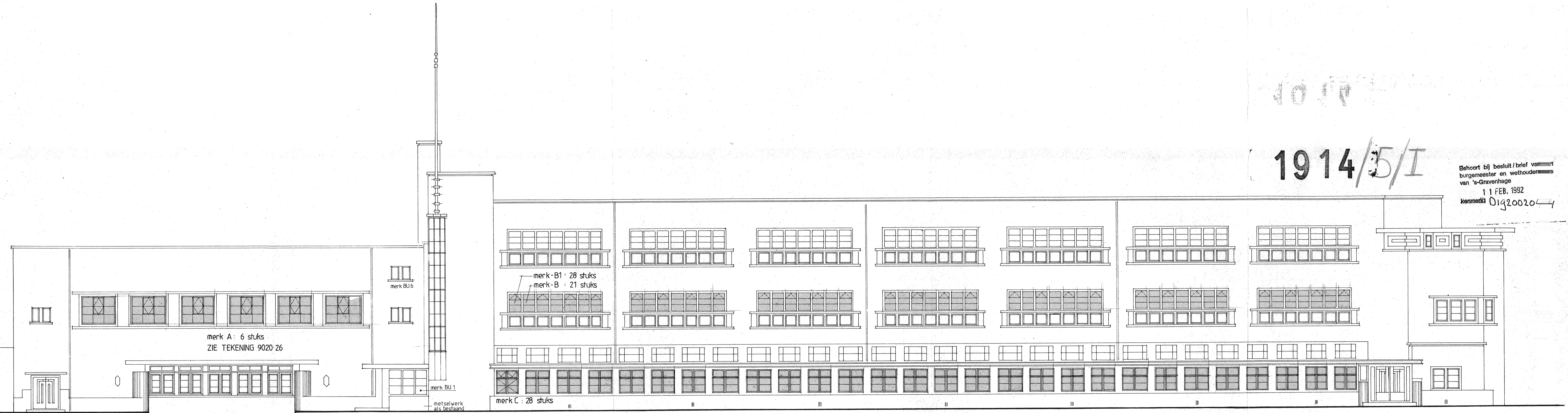

merk A : 6 stuks  
 ZIE TEKENING 9020-26

merk B1 : 28 stuks  
 merk B : 21 stuks

merk C : 28 stuks

ZIE TEKENING 9020-25

VOORGEVEL

voor fussenbouw zie tek. 9020-04

DBW - BOUWEN  
 District 1  
 04.02.92 00198  
 CR. NR.

STADSDEELINSP.

te vervangen ramen uit te voeren in aluminium smalle raamprofielen  
 fabrikaat: Mohrman  
 type: Renoface  
 afwerking: gemoffeld RAL 9010

01914 5 I A0  
 2  
 0302 1-1  
 19200204 11-02-1992 06  
 \*636453\*

SCHOOL CAPADOSESTRAAT 9-11 DEN HAAG

□ BESTEKTEKENING GEWIJZIGDE TOESTAND  
 □ TE VERVERGEN RAMEN IN VOORGEVEL

□ datum: 24-01-92  
 □ editie: B  
 □ schaal: 1:100  
 □ werk: 9020  
 □ blad: 27

ARCHITECTENBURO JAC. VAN DER SPEK AVB/BNA  
 SCHOUWWEI 13 2243 BB WASSENAAR 01751-76868



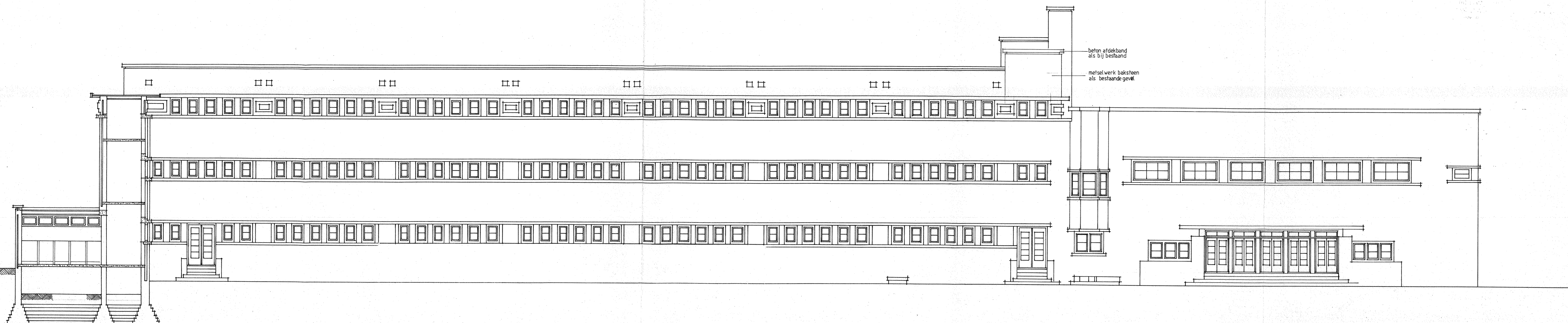

ACHTERGEVEL

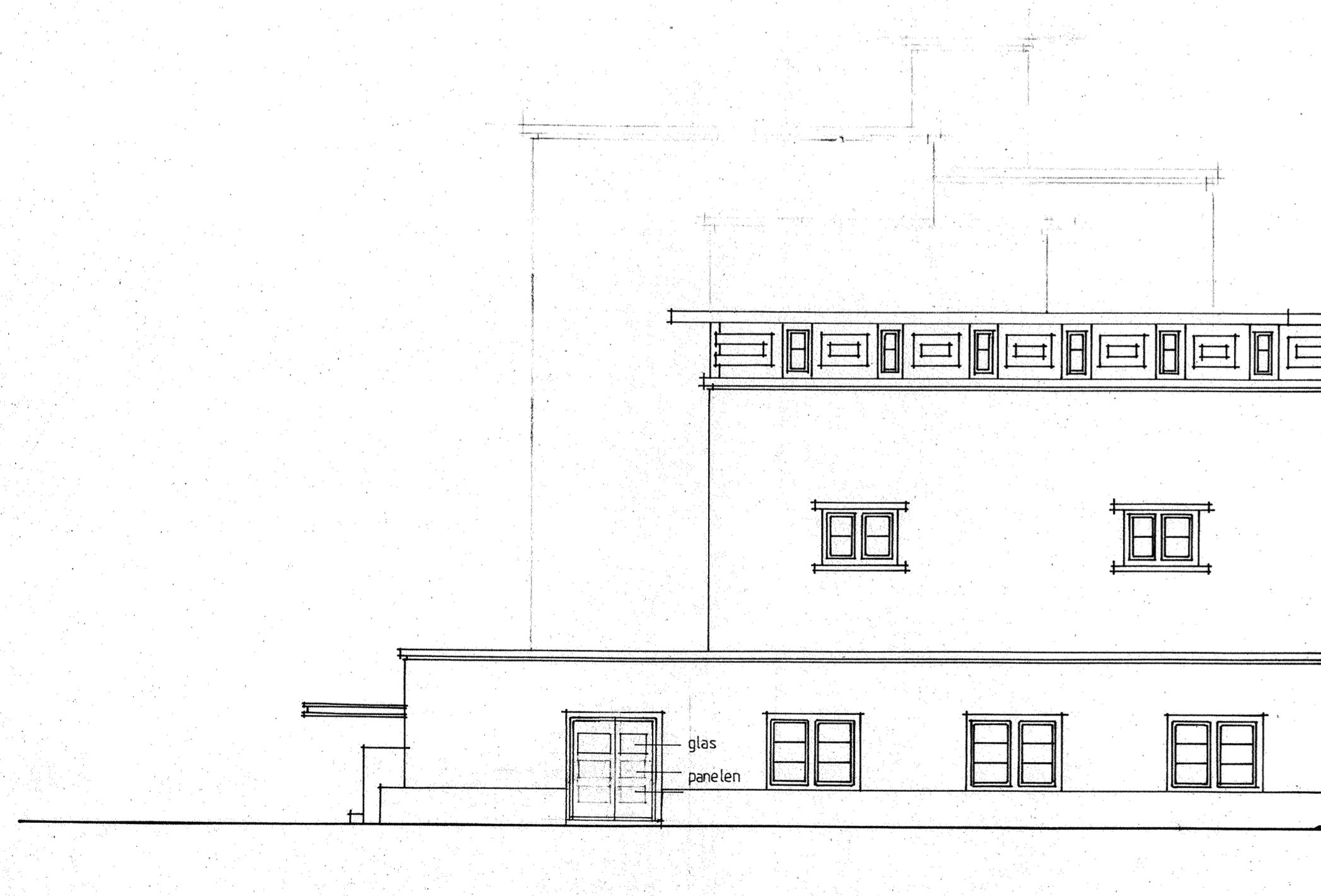

RECHTER ZIJGEVEL

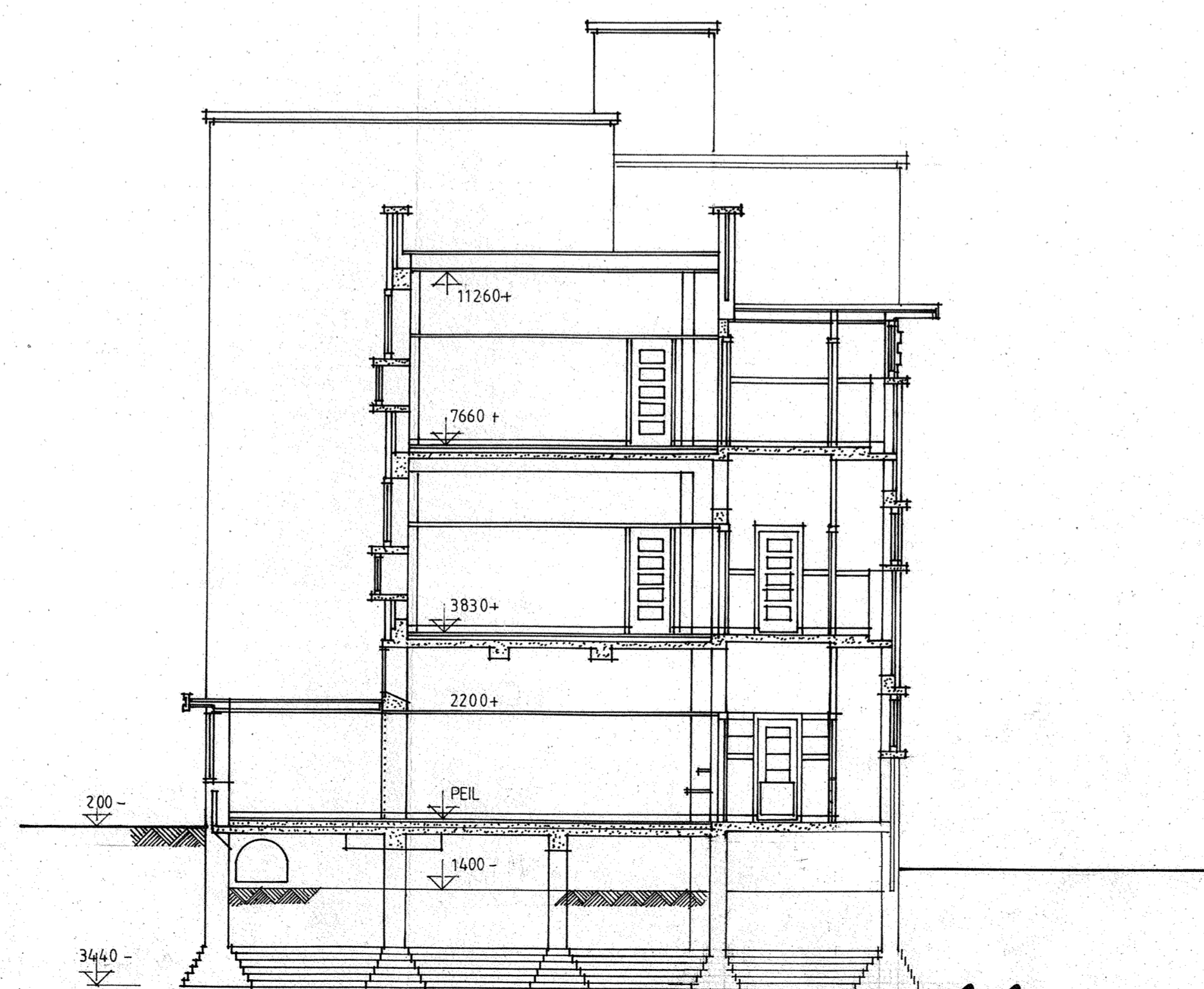

1-1

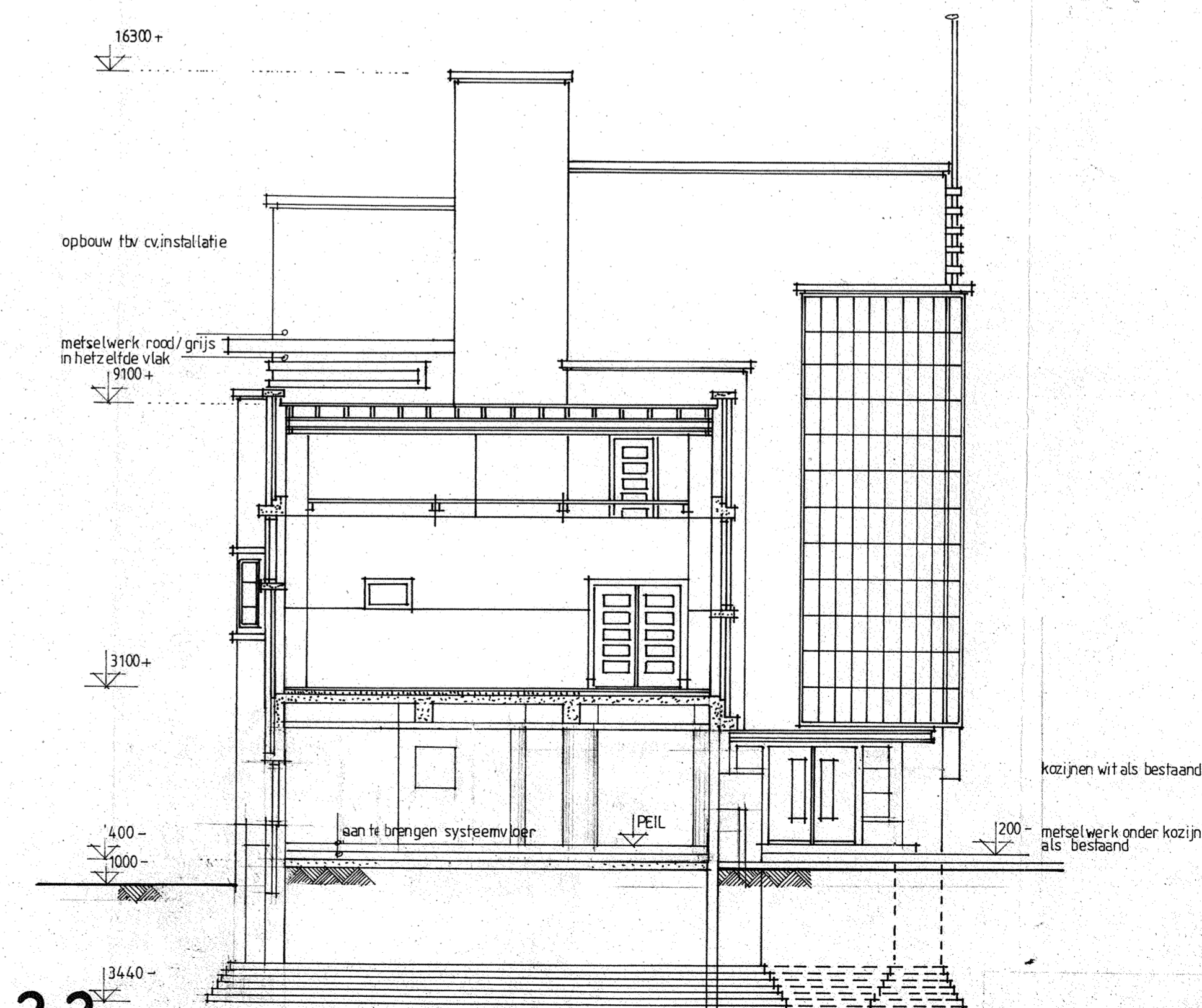

2-2

1914

WIJKINSPECTEUR

Behoort bij advies van de Welstandscommissie dd. 4 APR. 1991

DOW - BOUWWERK  
 22.02.91 00271  
 G.N.N.

Behoort bij besluit / Erfver van  
 burgemeester en wethouders  
 van 's-Gravenhage  
 20 JUNI 1991  
 kenmerk: D19100938

Met de constructie mag niet worden begonnen, voordat de door het Gemeentelijk Bouw- en Woningtoezicht goedgekeurde constructietekeningen met bijbehorende berekeningen op het werk aanwezig zijn.

01914 +++ III A0  
 2 3  
 0259 1-1  
 19100938 20-06-1991 06  
 636338



SCHOOL CAPADOSESTRAAT 9-DEN HAAG

ONTWERP UITBREIDING / HERINDELING  
 ACHTERGEVEL, RECHTER ZIJGEVEL,  
 DOORSNEDEN 1-1, 2-2  
 ARCHITECTENBUREAU JAC. VAN DER SPEK AVB/BNB  
 SCHOUWWEI 13 2243 BB WASSENAAR 07751-76868

dat : 121290  
 ed : D  
 sch : 1:100  
 werk : 9020  
 blad : 03



# SCHOOL VOOR O.L.F. EN BEWAARSCHOOL-ONDERWIJS AAN DE CAPADOSESTRAAT TE GRAVENHAGE

GEMEENTEWERKEN VAN 's GRAVENHAGE  
DIENST 1930 BESTEK NO 145  
IN 5 BLADEN BLAD NO 4

GOEDGEKEURD EN VASTGESTELD DOOR  
BURGEMEESTER EN WETHOUDERS VAN  
's GRAVENHAGE, BIJ BESLUIT VAN  
10 JANUARI 1930, N° 658, AFD. O.

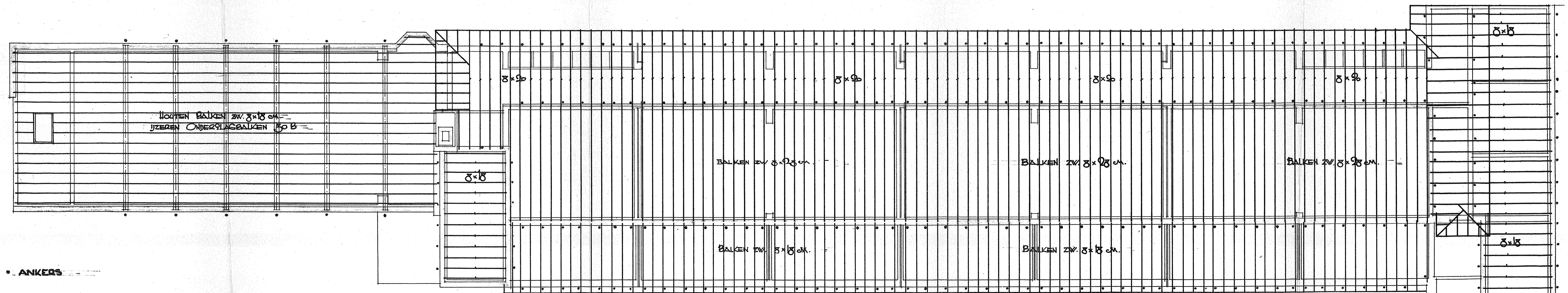
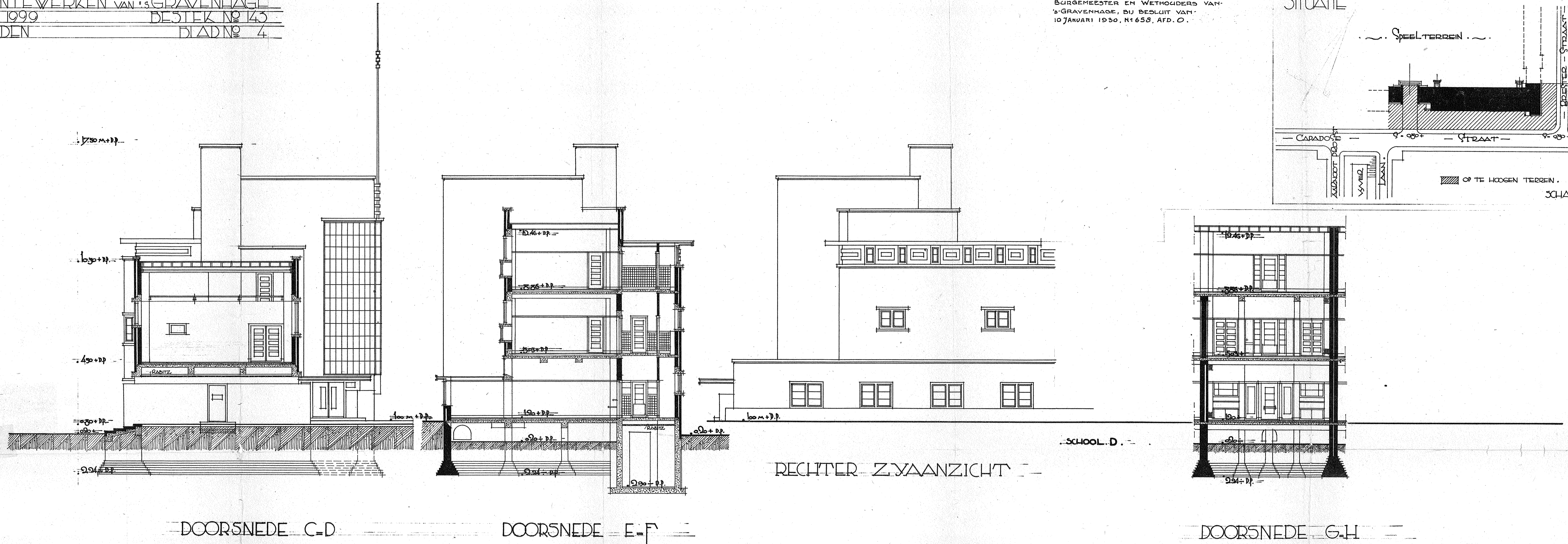
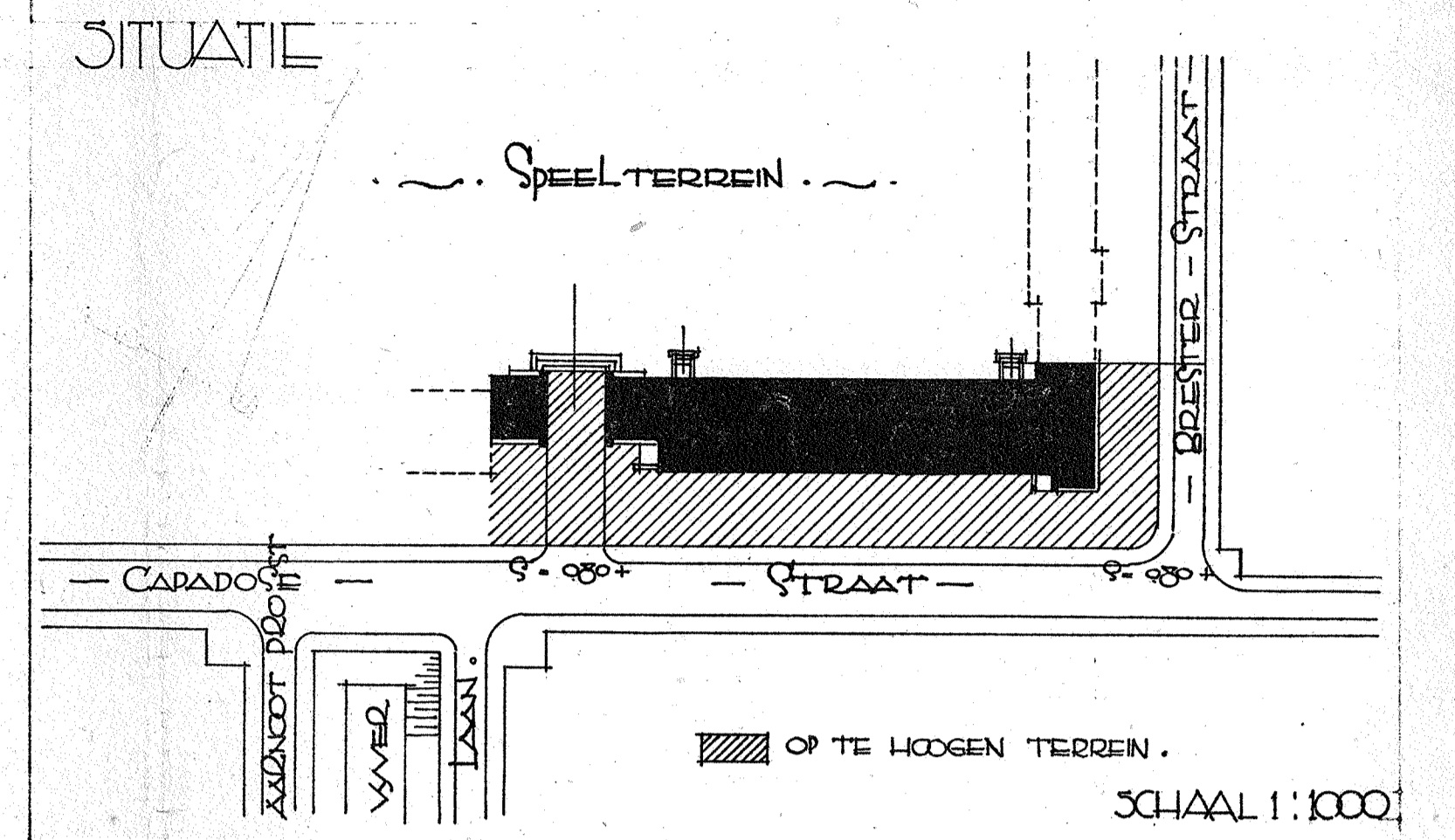

PLATBALKLAAG

SCHAAL 1:100

01914 5 A0  
2 3 6 9  
0123 1-1 06  
10-01-1930  
#635882

DEN HAAG, AUGUSTUS '29 J. LUTTMANN ARCH. BNA



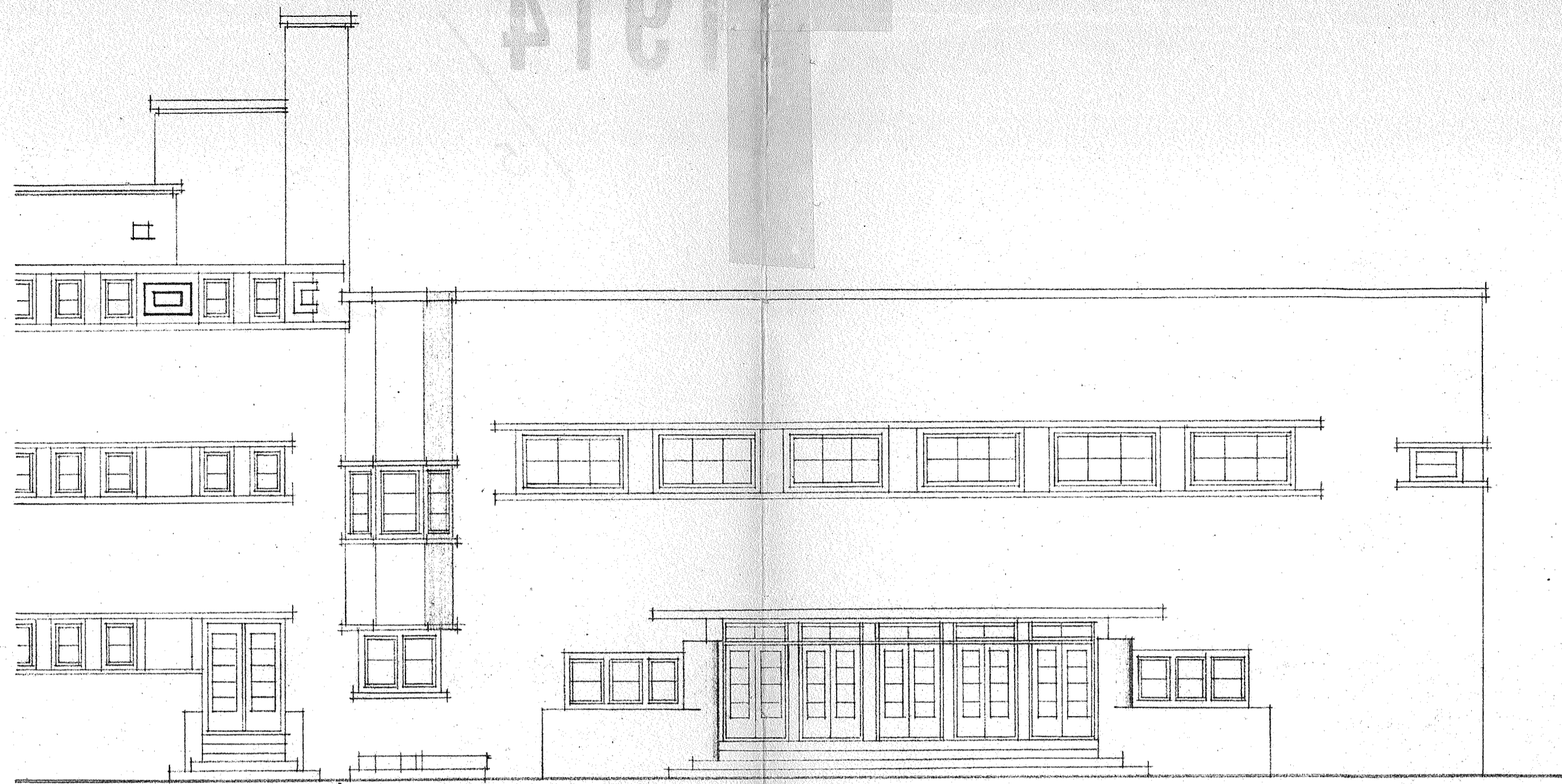

ACHTERGIVEL (BESTAAND)

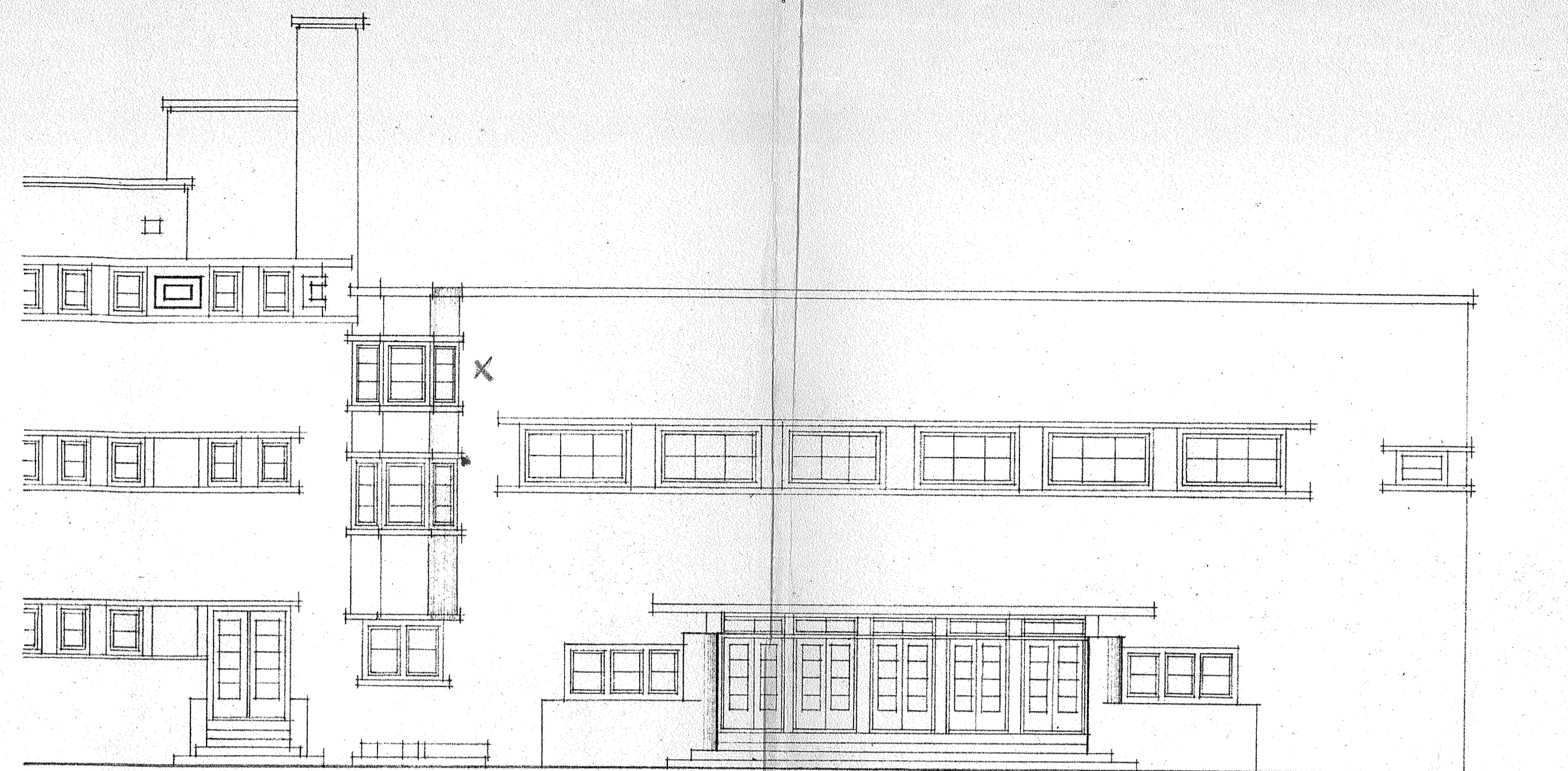

ACHTERGIVEL (NIEUWE TOESTAND)

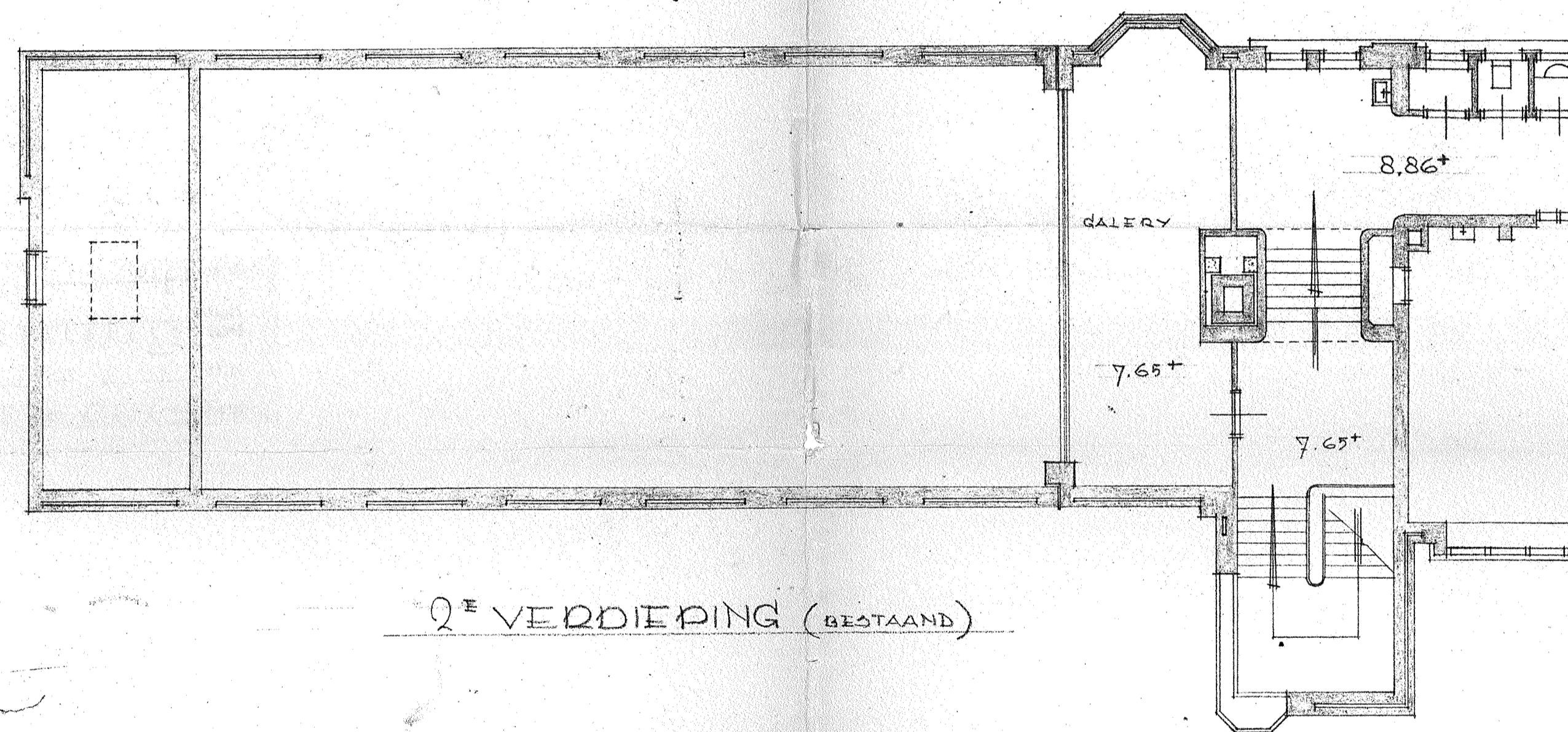

2<sup>E</sup> VERDIEPING (BESTAAND)

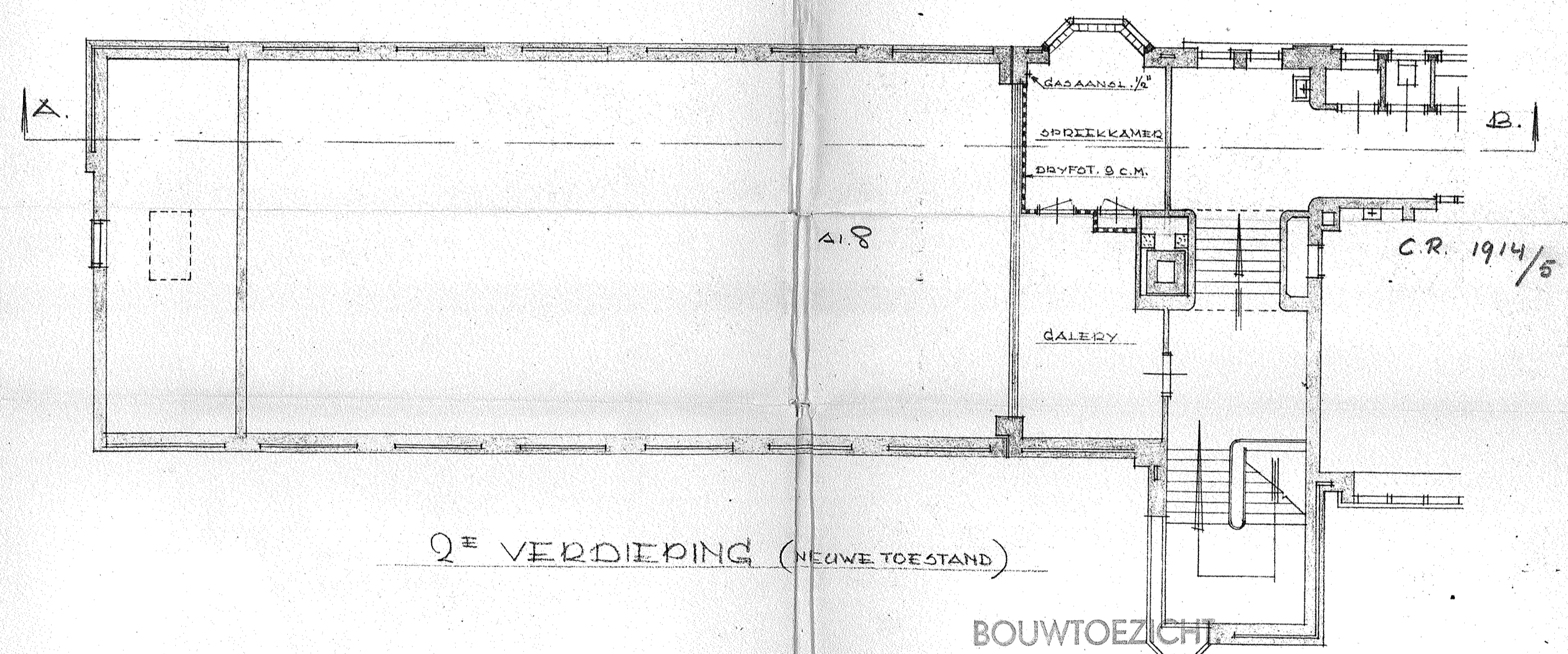

2<sup>E</sup> VERDIEPING (NIEUWE TOESTAND)

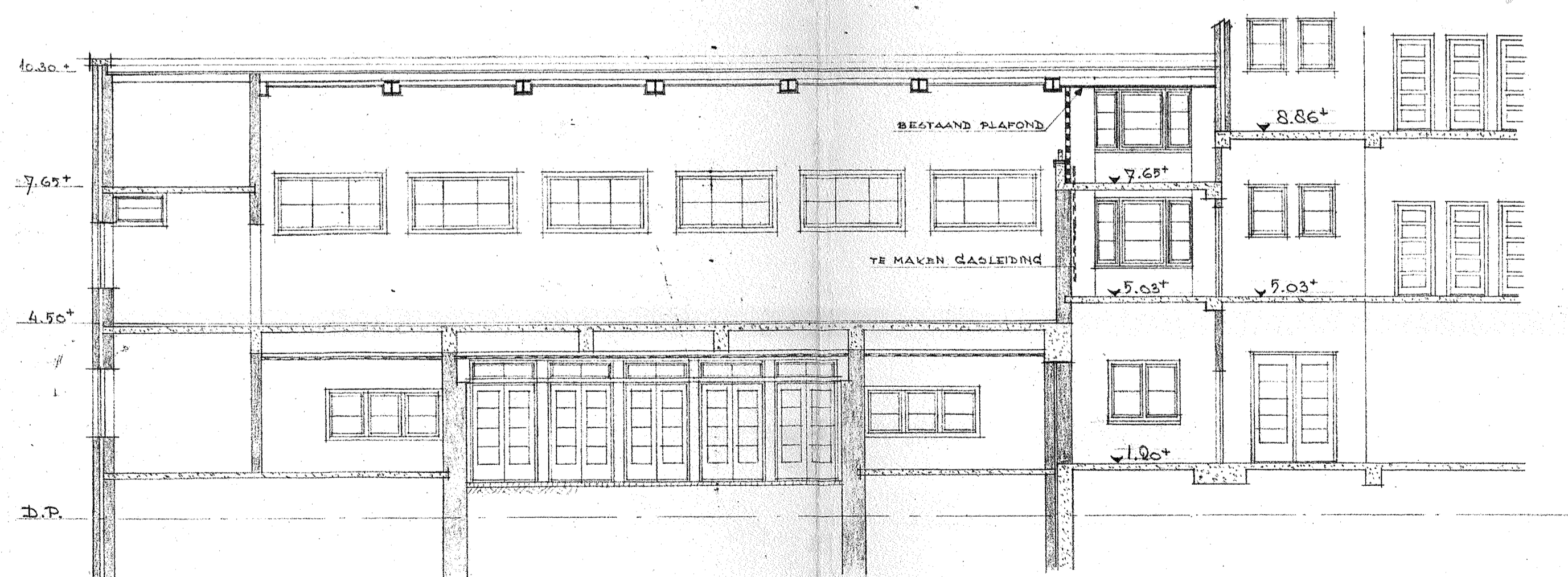

DOORSNED E A-B.

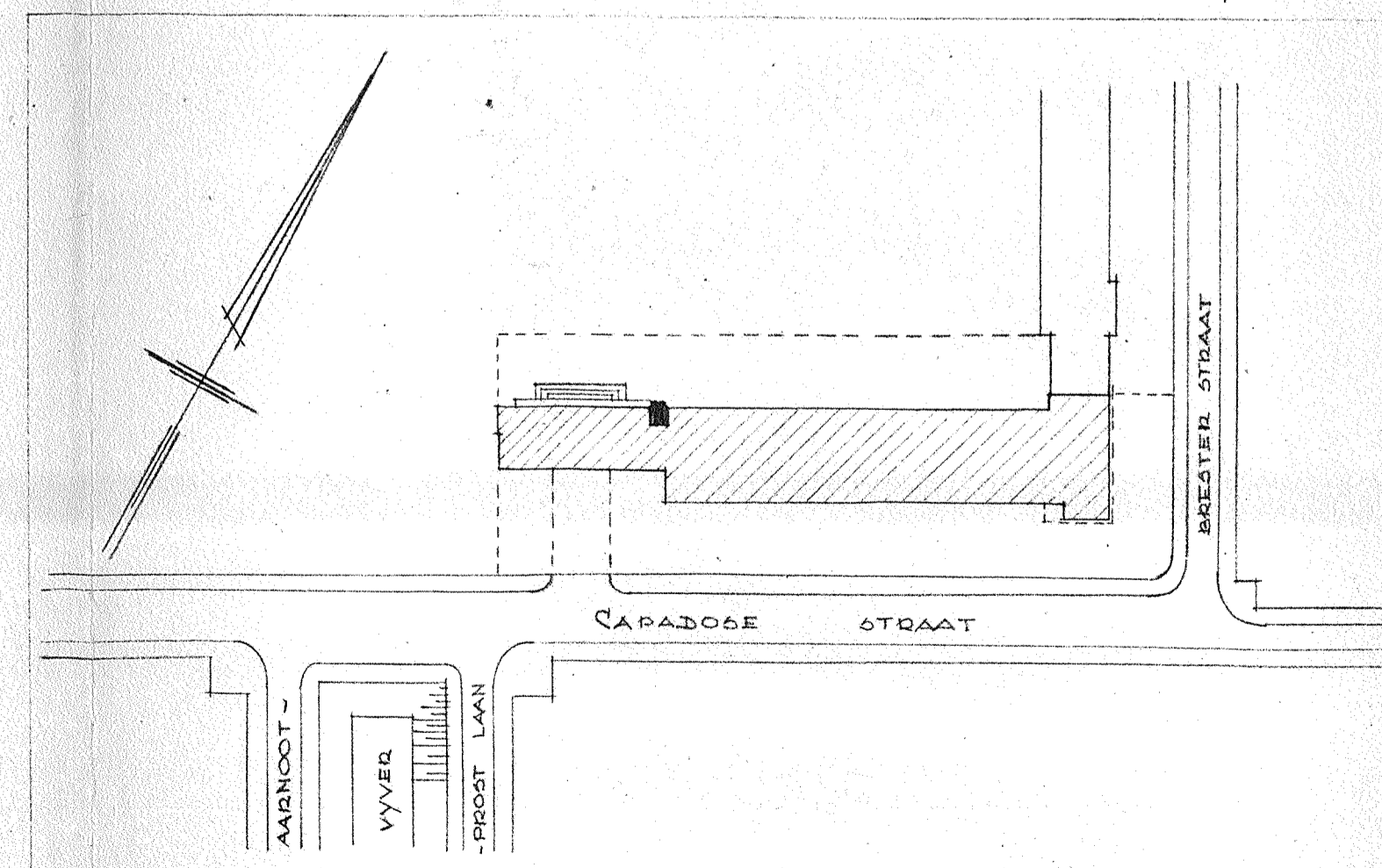

*consent  
30-11-1948*

**BOUWTOEZICHT**

Dienstkring: F  
 behoort bij consent  
 BEWIS d.d. 9-12 1948 No. 153  
 DE INSPECTEUR:  
*S. H. H. H. H.*

01914 5 A1  
 1 2 3 9  
 0040 1-1 06  
 CONS: 153 09-12-1948  
 #633681\*



|  |                    |                      |                       |
|--|--------------------|----------------------|-----------------------|
| OSHAAL   | 1:100              | GET: C.S. 93-10-1948 | OPMERKINGEN:          |
| SITUATIE   | 1:1000             | GET:                 |                       |
|  |                    | GET:                 |                       |
| HET MAKEN VAN EEN SPREKKAMER OP DE GALERY O.L. SCHOOL CAPADOESESTR. 11 |                    |                      |                       |
| GEMEENTEWERK VAN GRAVEHAGE   | AANTAL GLADEN BLAD | 1                    | TEKENINGNUMMER 481199 |
| BESTEK   | DIENT              | FOODMAAT 610x 834    | REG. No.              |



\* SCHOOL A.D. CAPADOESE STRAAT TE GRAVENHAGE • FUNDEERING • [UITGEVOERD] •

SCHAAL: 1:100

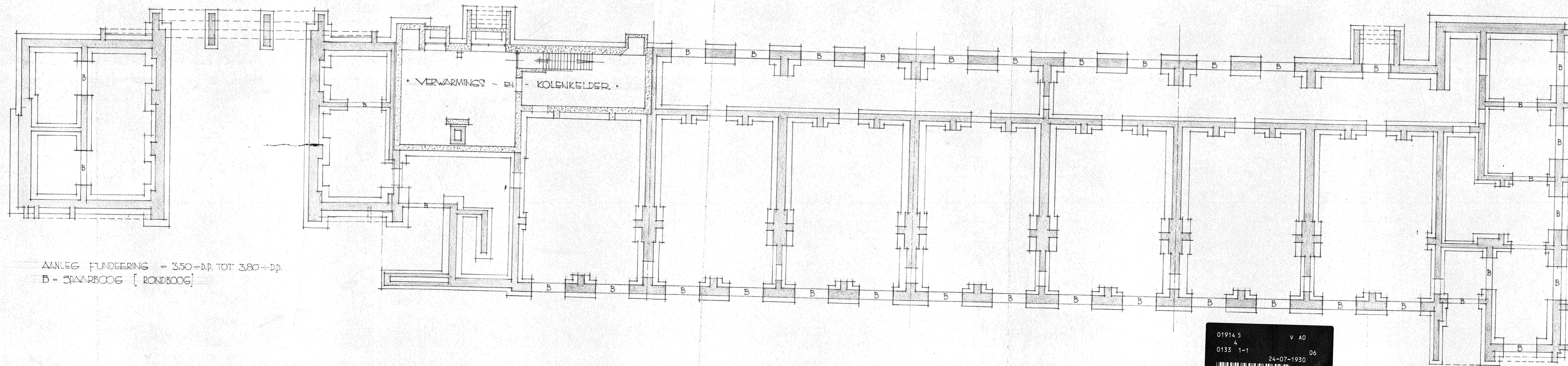

AANLEG FUNDEERING = 3.50 - D.P. TOT 3.80 - D.P.

B = SPAARBOOG [RONDBOOG]

01914 5 V A0  
4  
0133 1-1 24-07-1930 06  
\*635904\*



# SCHOOL VOOR O.L. EN BEWAARSCHOOL-ONDERWYS AAN DE CAPADOESTRAAT TE GRAVENHAGE

GEMEENTEWERKEN VAN GRAVENHAGE  
DIENST 1929 DESTEK N<sup>o</sup> 143  
IN 5 BLADEN BLAD N<sup>o</sup> 5

GOEDGEKEURD EN VASTGESTELD DOOR  
BURGEMEESTER EN WETHOUDERS VAN  
GRAVENHAGE BIJ BESLUIT VAN  
10 JANUARI 1930, N<sup>o</sup> 658, AFD. O.

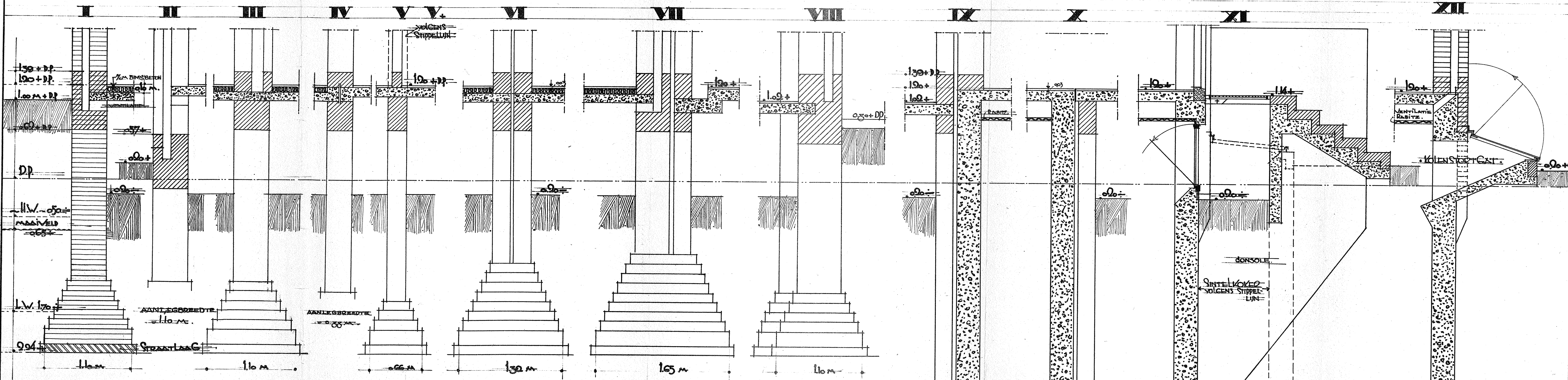

FUNDEERINGSPROFIELEN SCHAAL 1 A 20

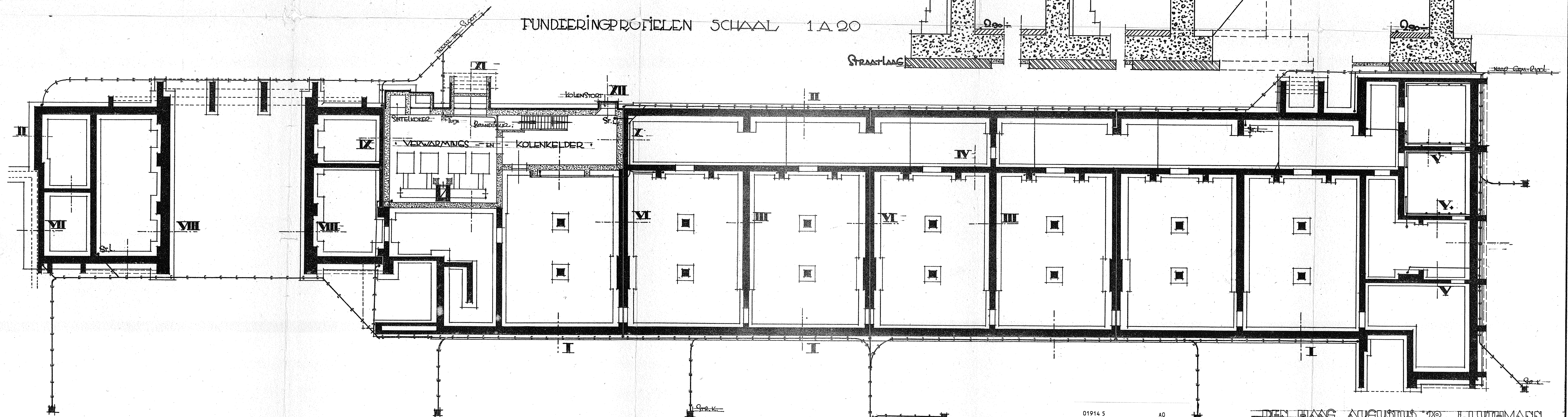

SCHAAL 1:100

FUNDEERINGSPLAN

01914 5 A0  
1 4 8  
0122 1-1 06  
10-01-1930  
#6358794

DEN HAAG, AUGUSTUS 29 J. LUTTMANN  
ARCHT.  
13  
N  
A  
1



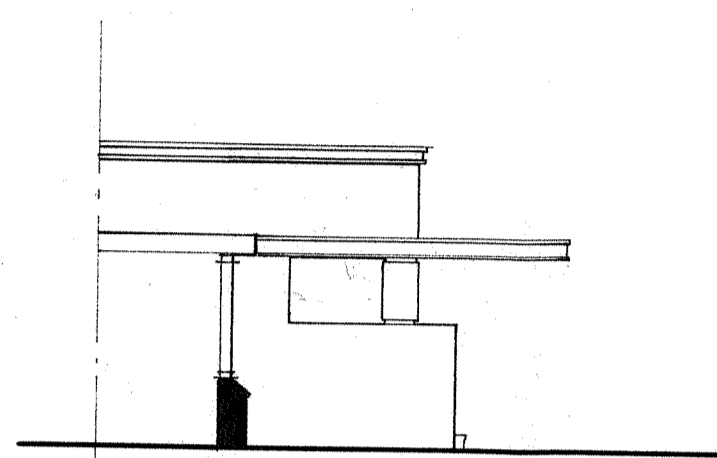

ZU-AANZICHT.  
BESTAANDE TOESTAND.

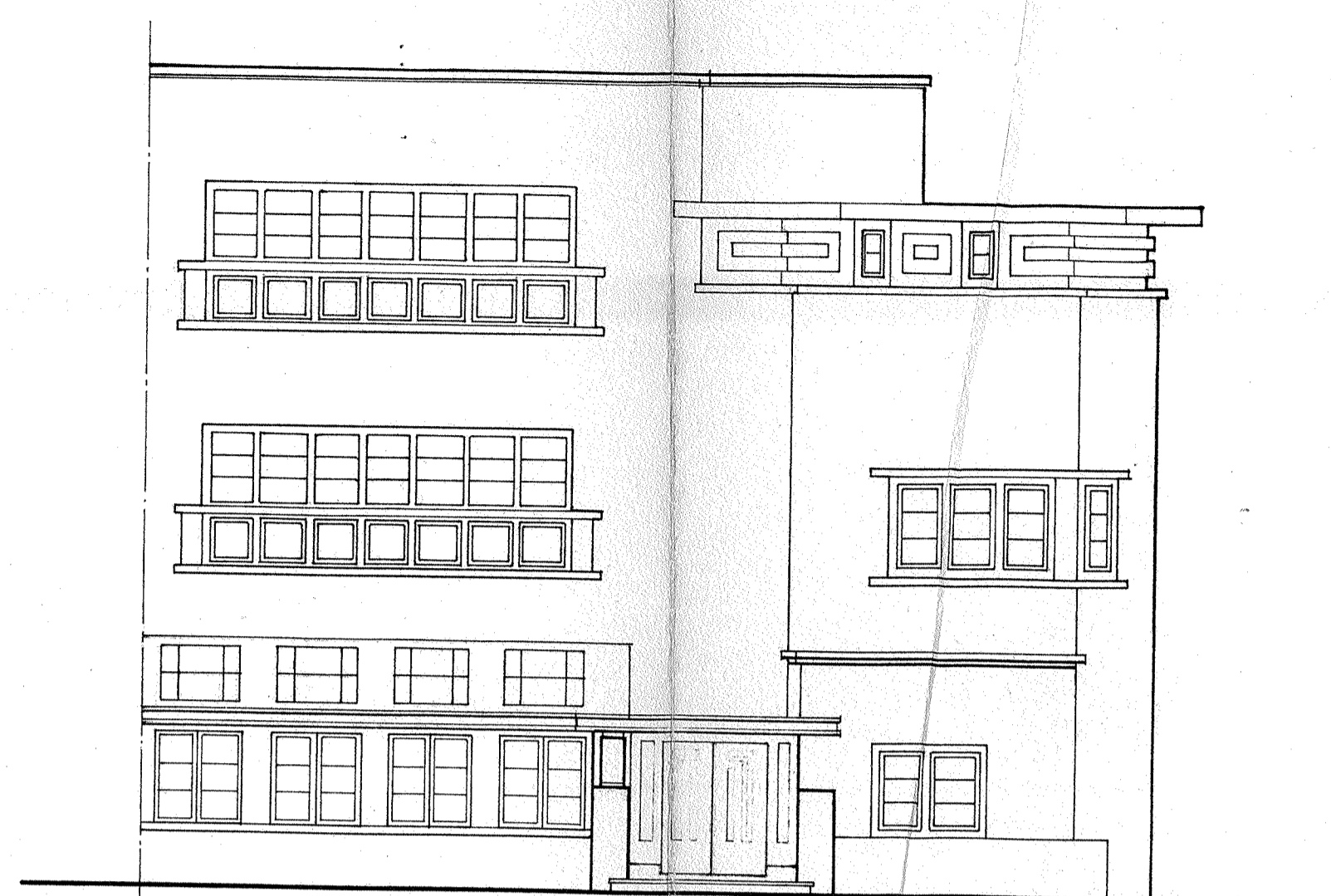

VOOR-AANZICHT.

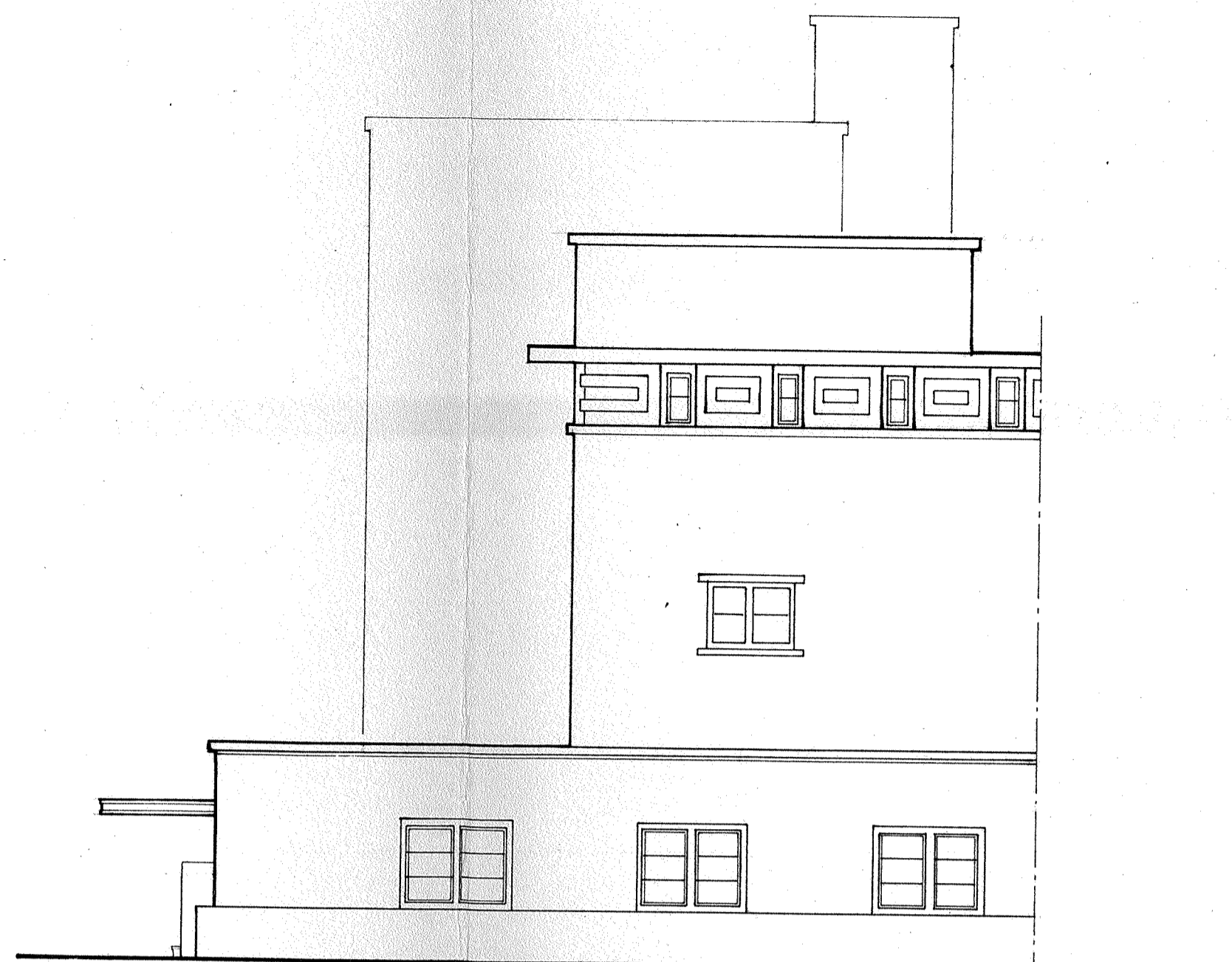

ZU-AANZICHT. (OUDE + NIEUWE TOESTAND)

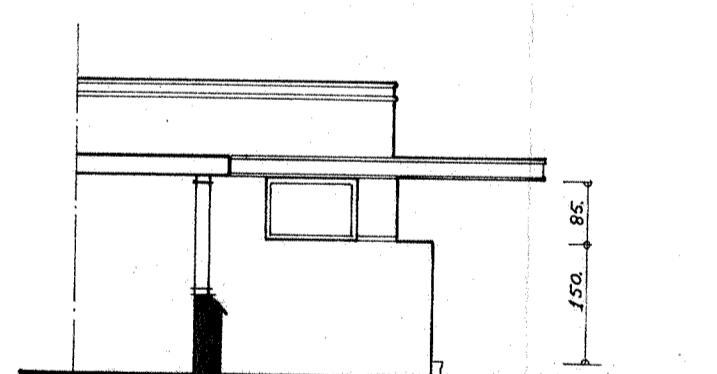

ZU-AANZICHT.  
NIEUWE TOESTAND.



VOOR-AANZICHT.

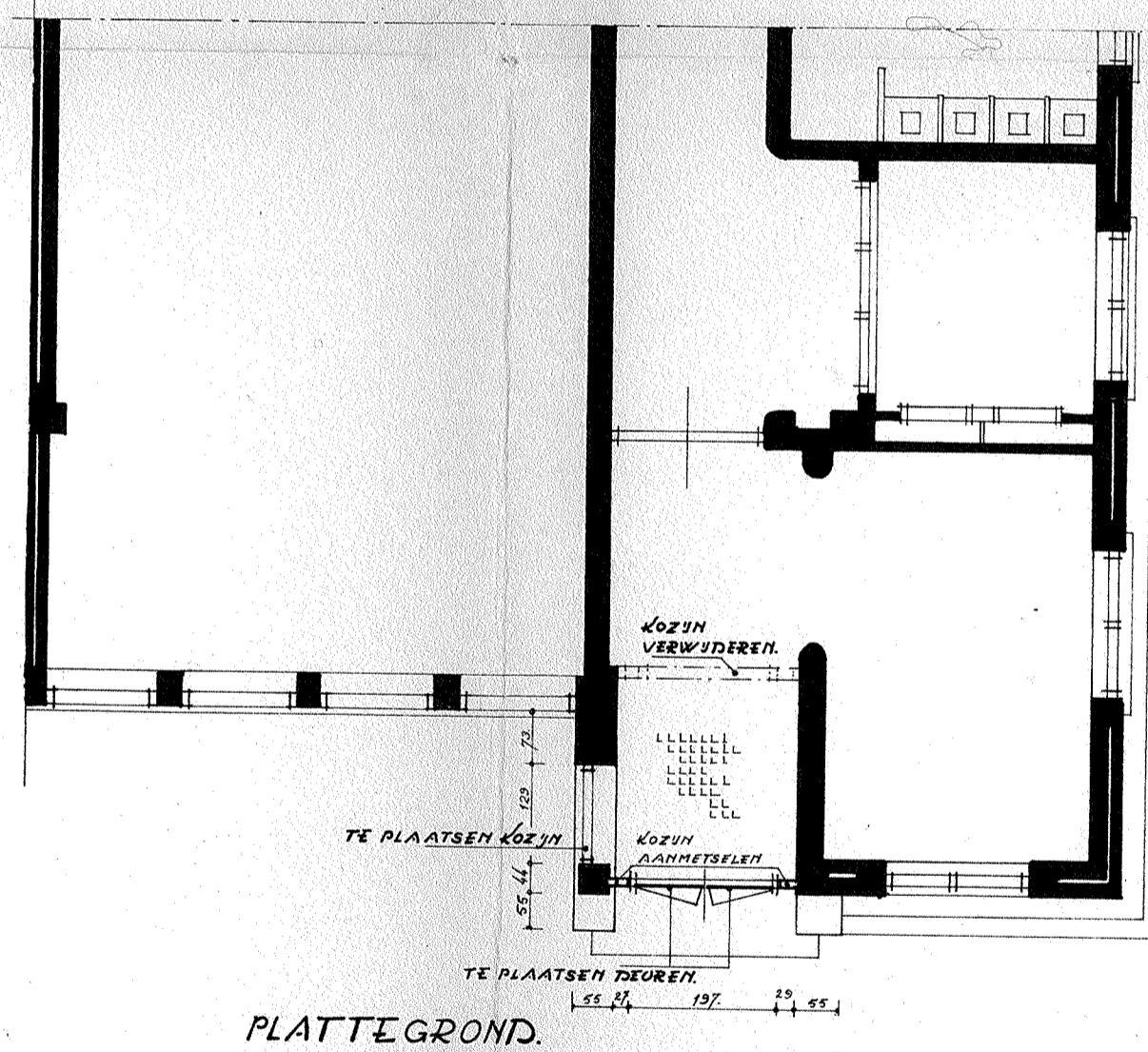

PLATTEGROND.

14101

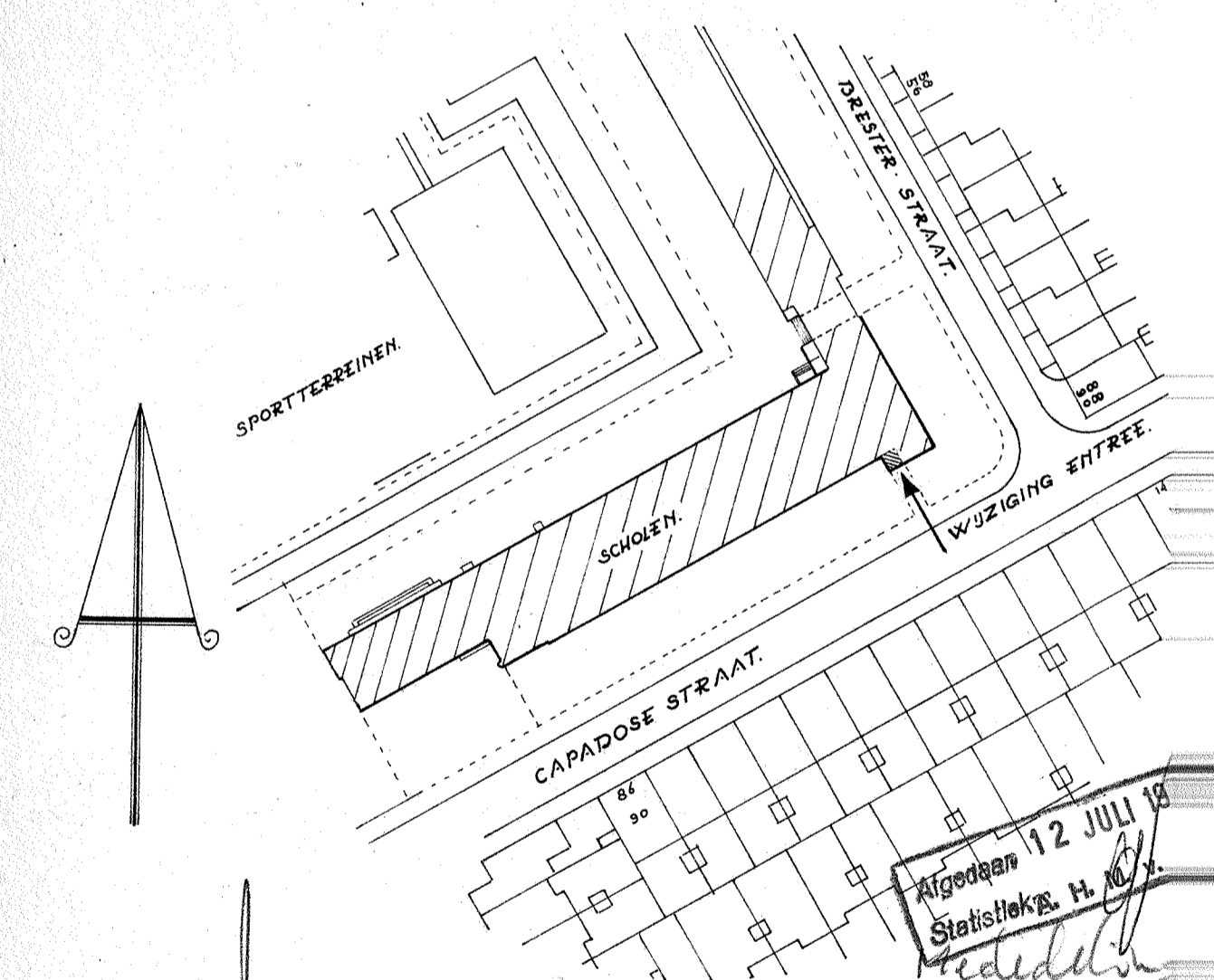

- SITUATIE; 1:1000 -

sectie: DI n° 4800

Ten opzichte van Welstand  
geen bezwaar.

(Hr. de Vreug  
Gem. Werk

01914 5 AO  
1 2 9  
0130 1-1 06  
31-08-1976  
#635898

|                          |              |                                  |         |         |      |
|--------------------------|--------------|----------------------------------|---------|---------|------|
| maten in                 | CENTIMETERS. | 0 10 20 30 40 50 60 70 80 90 100 |         |         |      |
| hoogtematen in m. t.o.v. |              |                                  |         |         |      |
| schaal                   | 1:100        | wijz. A                          | wijz. B | wijz. C | opm. |
| getekend                 | JEROEN       |                                  |         |         |      |
| gecontr.                 |              |                                  |         |         |      |
| gez. pr. l.              |              |                                  |         |         |      |
| gez.                     |              |                                  |         |         |      |

Algemeen 12 JULI 1976  
Statistiek. H. N. B.  
Gent

DE HOOFDSTAD  
BRUSSEL  
31 AUG 1976

|   |  |   |
|---|--|---|
| werk  | SCHOOL % CAPADOSE STRAAT. N° 9<br>WUZIGING ENTREE SCHOOL.  |   |
| DIENT der GEMEENTEWERKEN<br>van 's GRAVENHAGE | tekening nr.: 76-1317<br>formaat: 33 x 60<br>aant. bladen: | calq. gefotogr. op:<br>calq. (jaar) bewaren tot:<br>blad. |
| bestek  | dienst   | afdeling: 73.0.   |



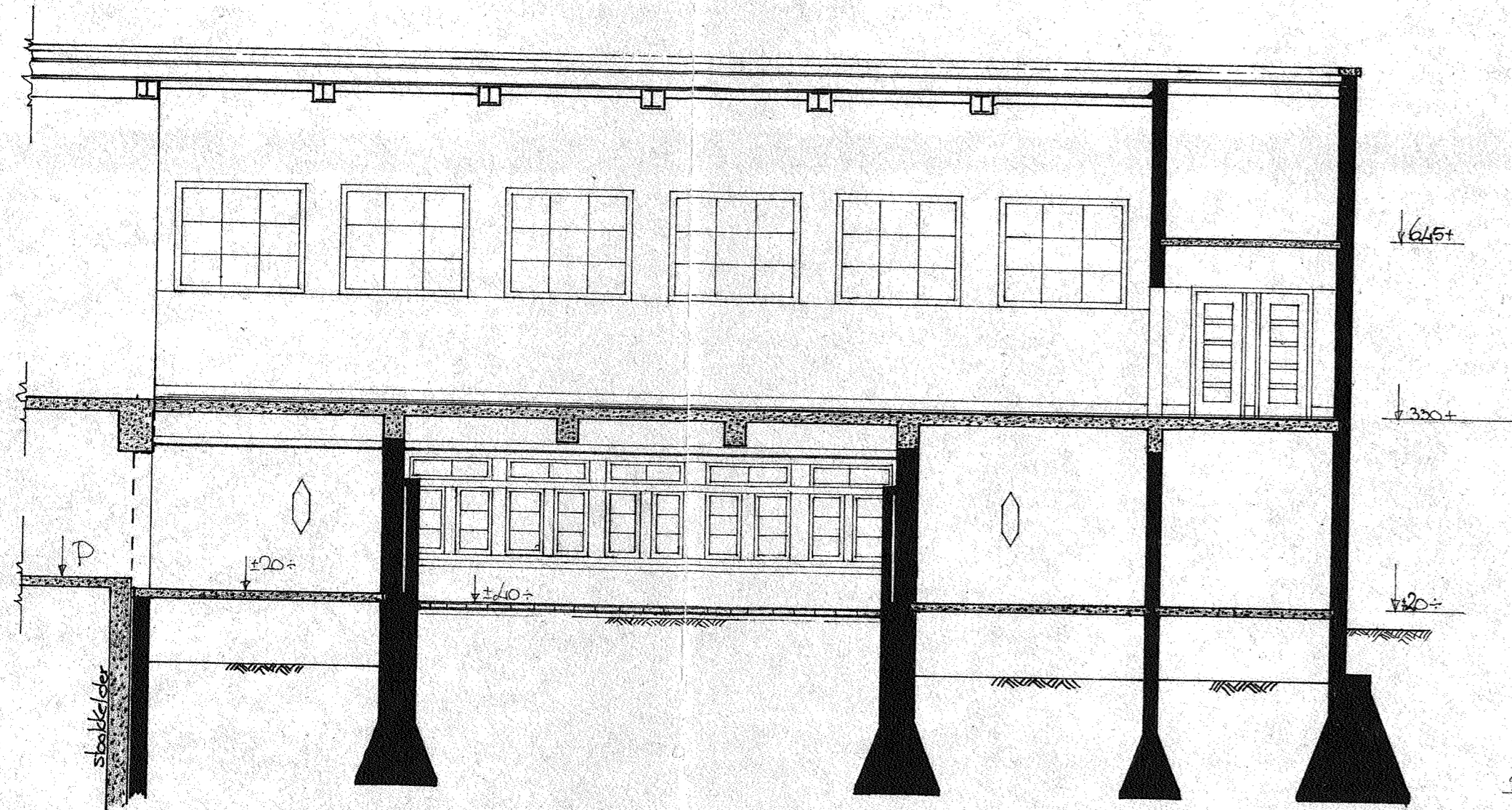

DOORSNEDE A-B

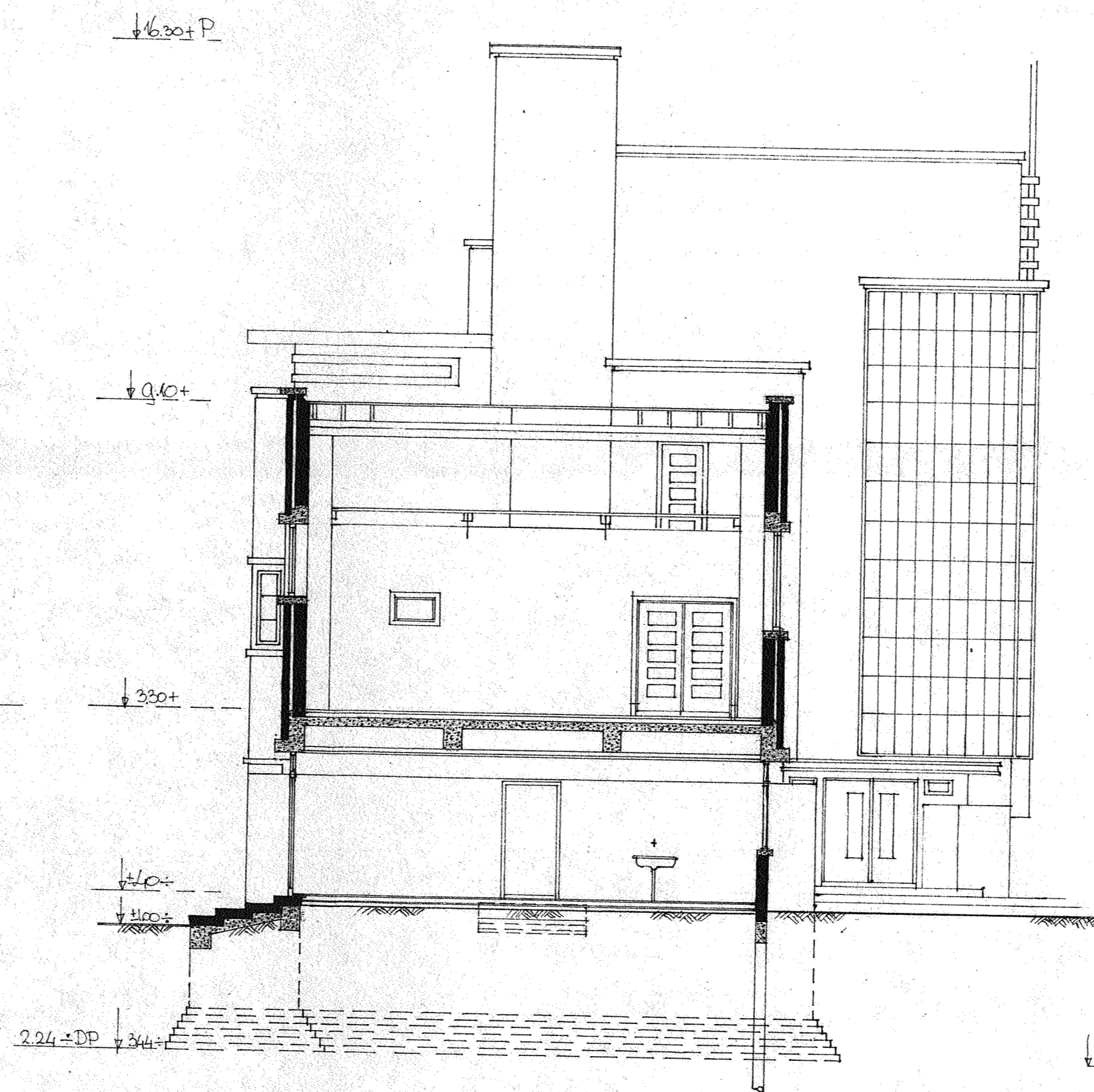

DOORSNEDE C-D

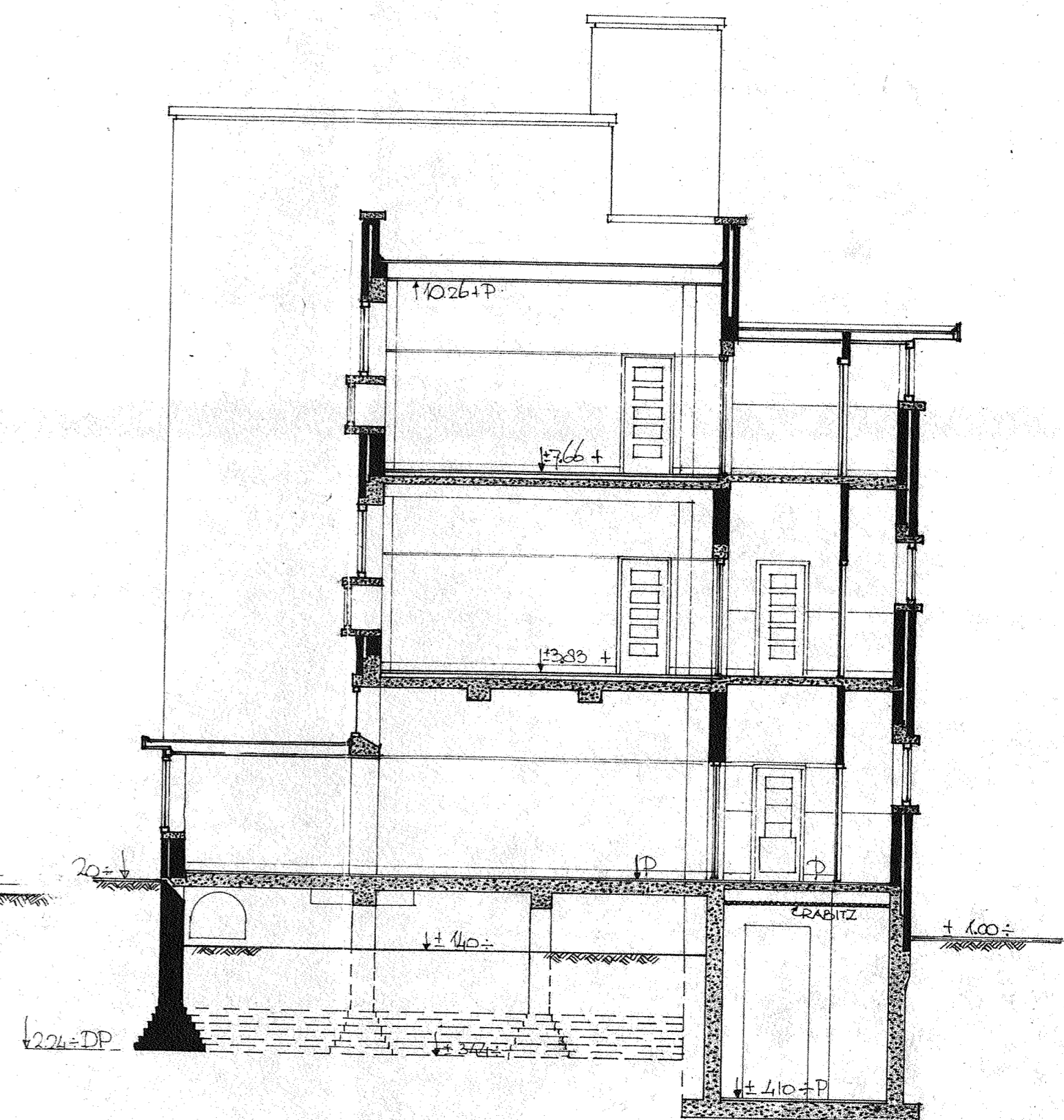

DOORSNEDE over lokalen

B/4161

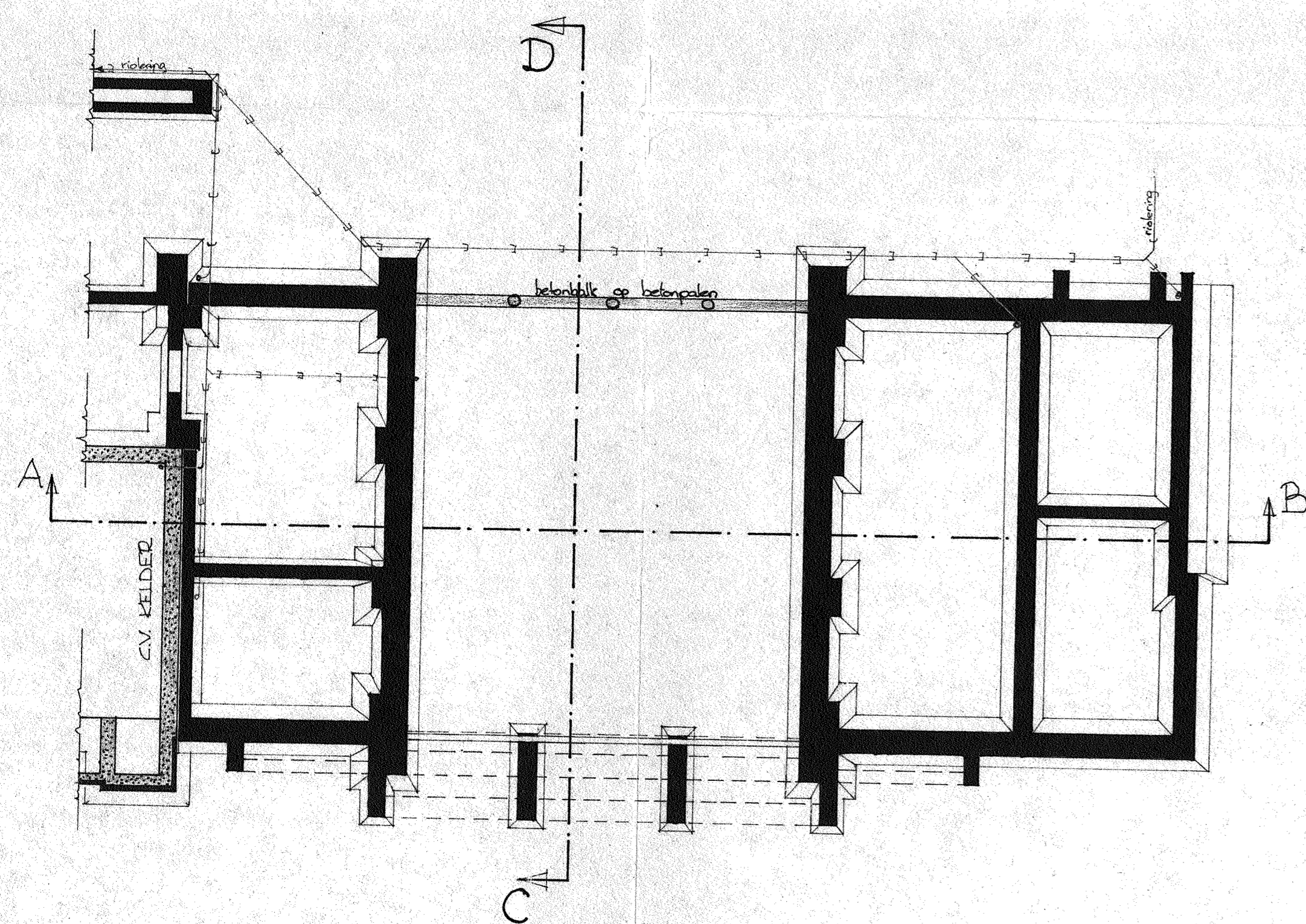

FUNDERING + RIOLERING  
onder "handenarbeid" en reventuimten.

EDUWTOEZICHT AFGEDAAN

01914 5 A1  
3 4 5  
0135 1-1 06  
338205 26-10-1979  
#635908

01379 31 JAN 1979  
alle maten in het werk te controleren.

|  |                      |                                  |                            |         |                    |
|--|----------------------|----------------------------------|----------------------------|---------|--------------------|
| maten in   |                      | 0 10 20 30 40 50 60 70 80 90 100 |                            |         |                    |
| hoogtematen in m. t.o.v.   | P                    |                                  |                            |         |                    |
| schaal   | 1:100                | wijz. A                          | wijz. B                    | wijz. C | opm.               |
| getekend   | h.m. annegarn 5-1-79 |                                  |                            |         | BESTAANDE TOESTAND |
| gecontr.   |                      |                                  |                            |         |                    |
| gez. pr. l.  |                      |                                  |                            |         |                    |
| gez.   |                      |                                  |                            |         |                    |
| werk:  |                      |                                  |                            |         |                    |
| K.O en G.L.O. school CAPADOSESTRAAT 9-11<br>DOORSNEDEN en FUNDERING (aed.) |                      |                                  |                            |         |                    |
| DIENST der GEMEENTEWERKEN<br>van 's GRAVENHAGE                             |                      | tekening nr.: 79-360             | calq. gefotogr. op:        |         |                    |
|  |                      | formaat: A1                      | calq. ( jaar) bewaren tot: |         |                    |
| bestek: 1  |                      | dienst: 1979                     | afdeling: BW               | blad: 3 |                    |



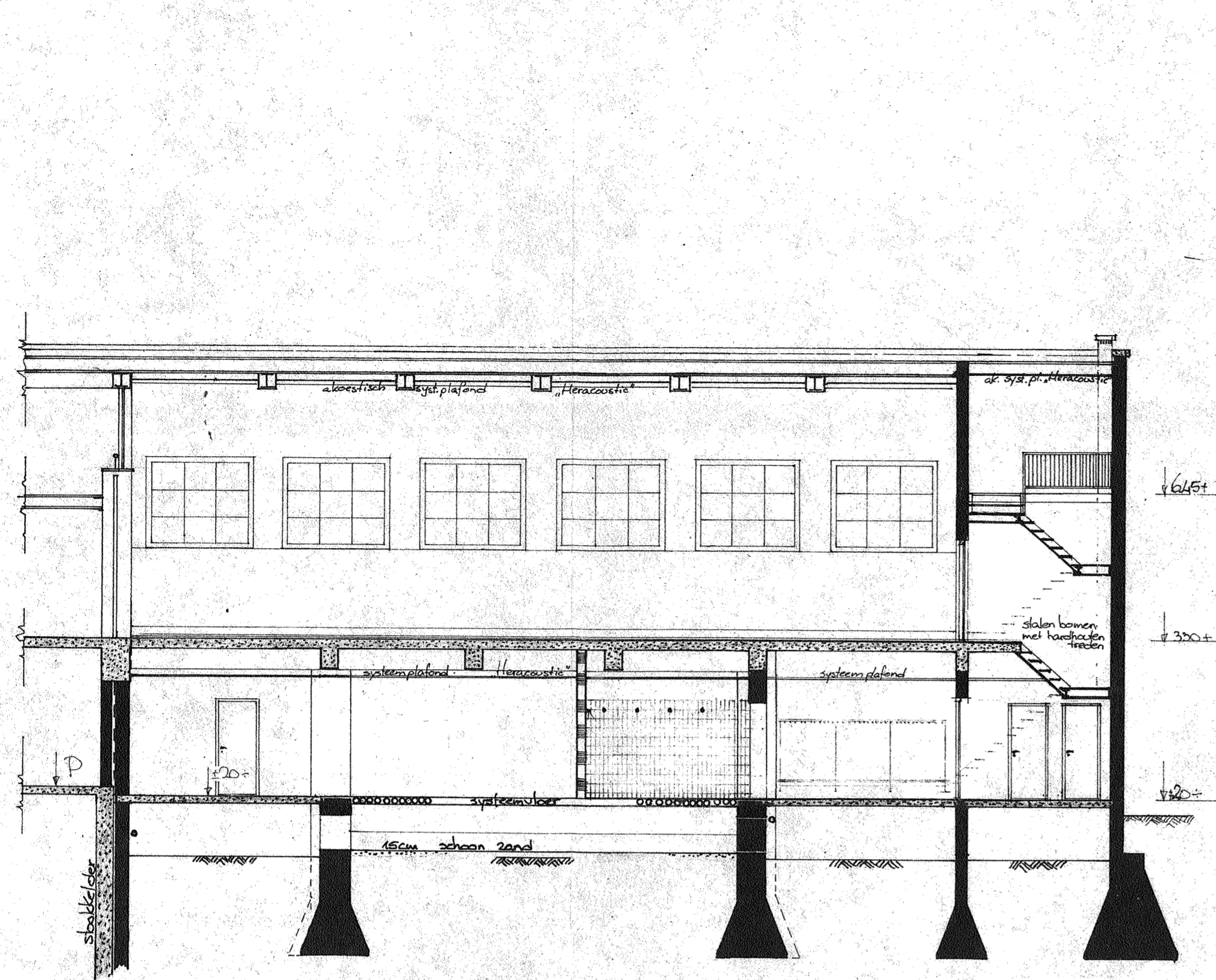

DOORSNEDE A-B

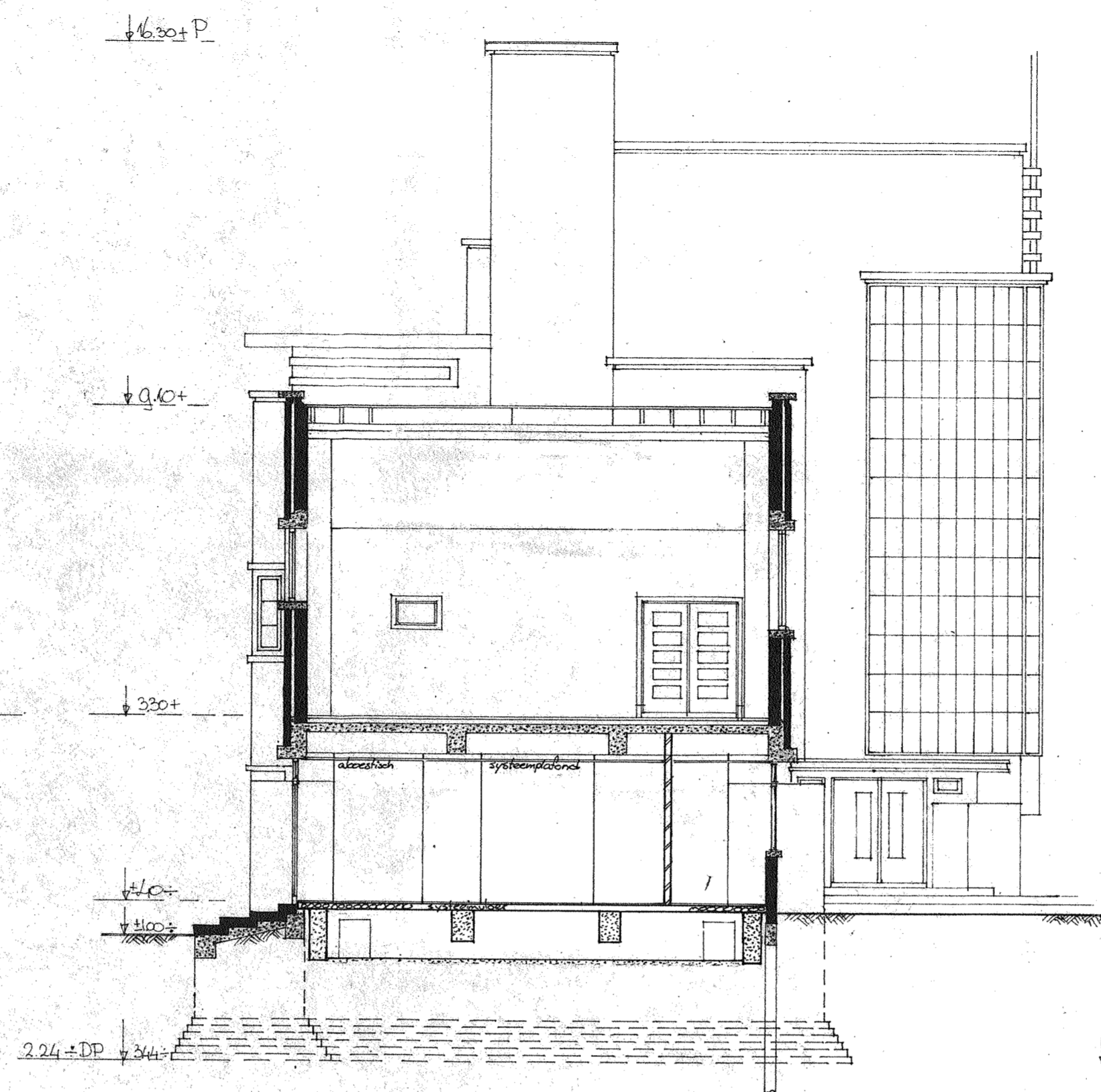

DOORSNEDE C-D

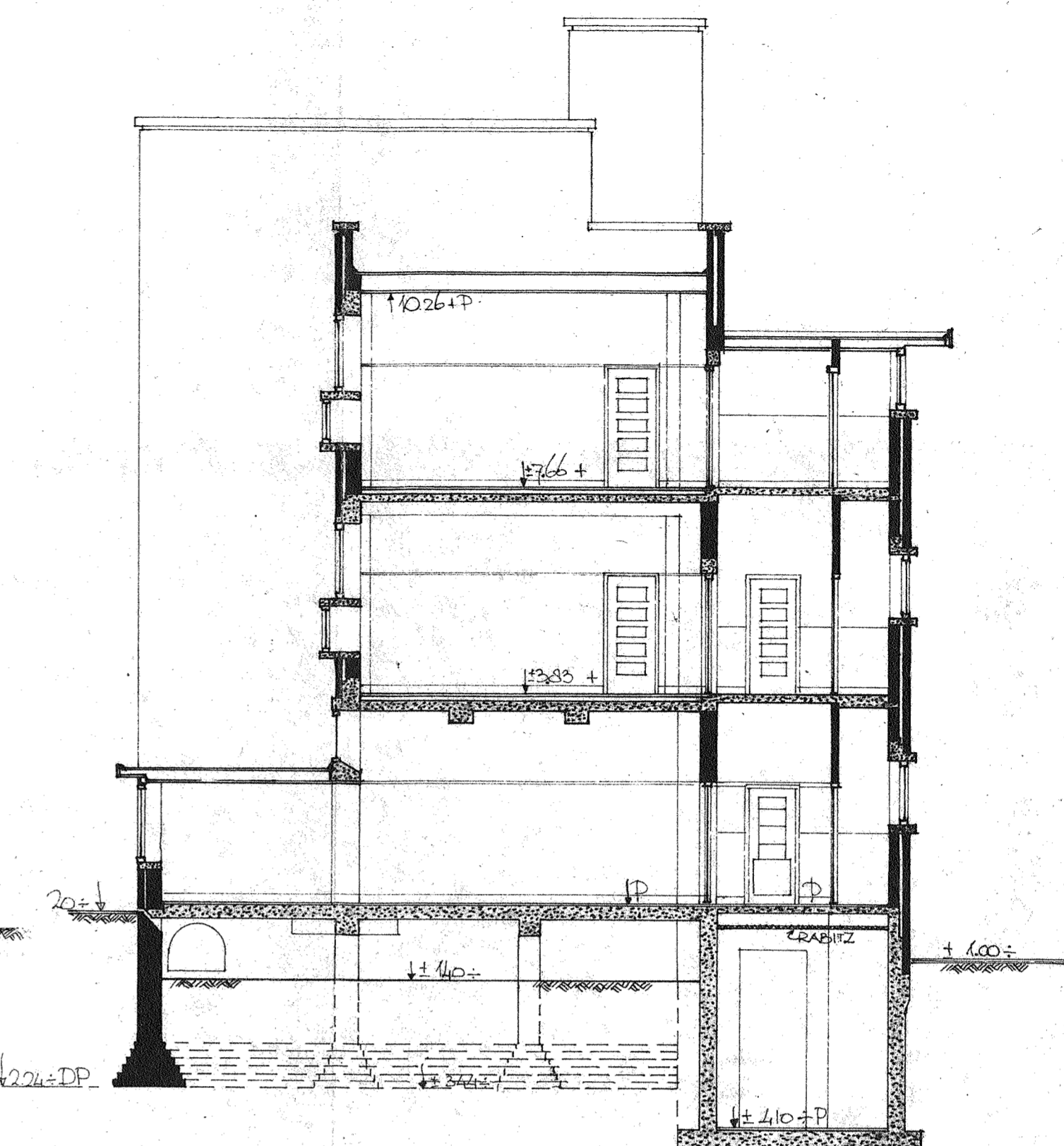

DOORSNEDE over lokalen

ES/4161

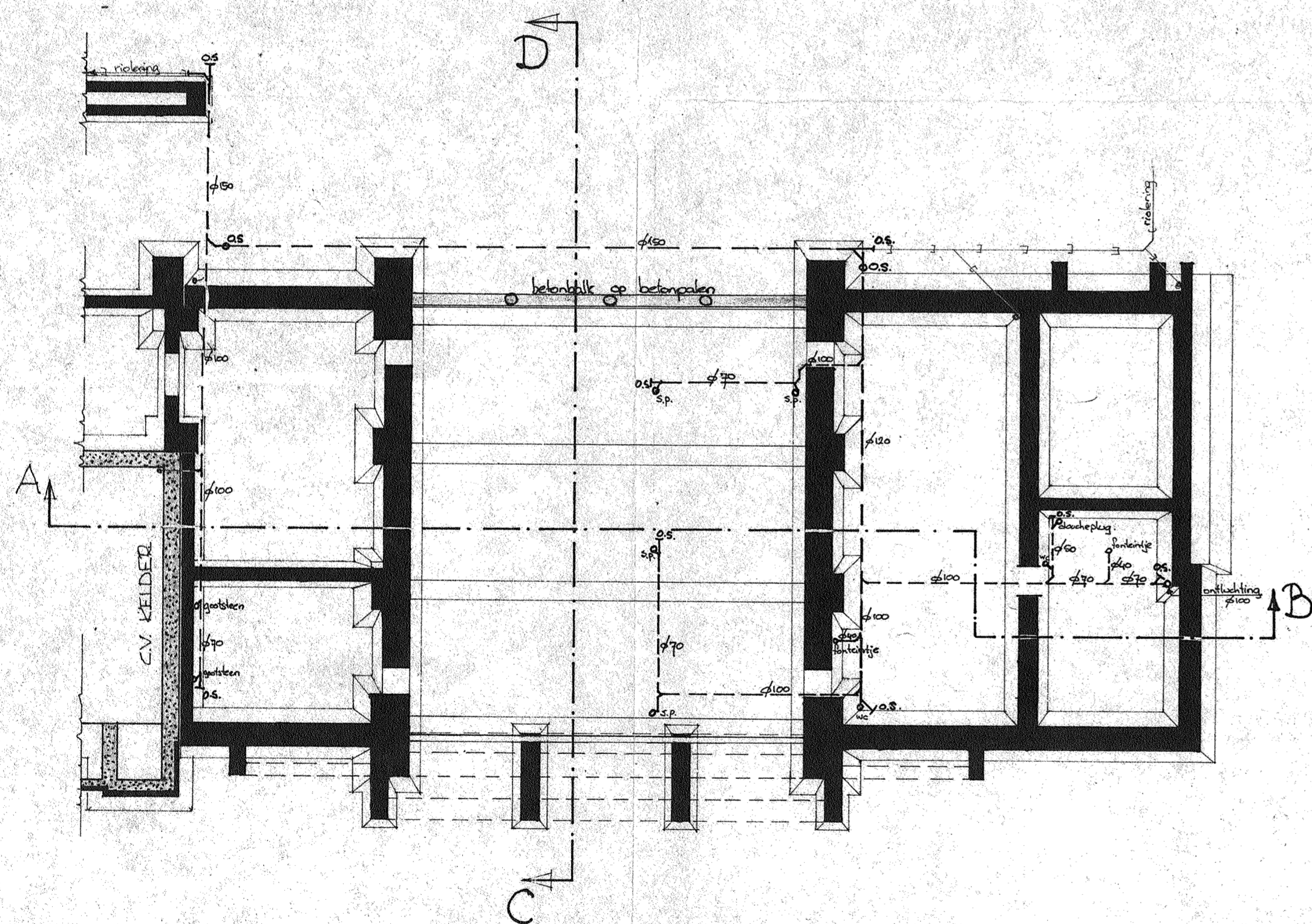

FUNDERING + RIOLERING  
 onder „handenarbeid“ en reventruimten.

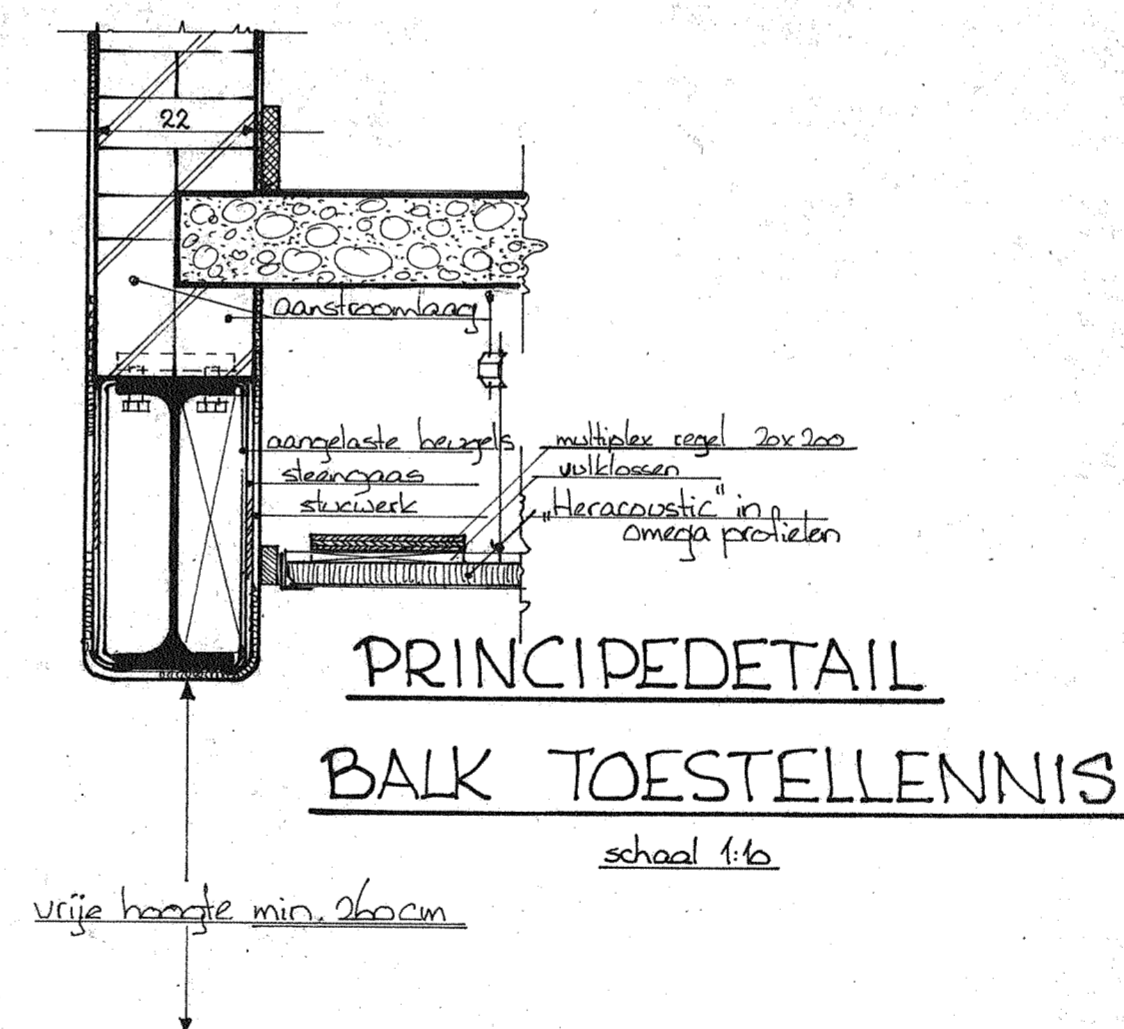

PRINCIPEDETAIL  
 BALK TOESTELLENNIS  
 schaal 1/6

vrije hoogte min. 26cm

BOUWTOEZICHT AFGEBAAN

alle maten in het werk te controleren. 01379 31 JAN 1979

|  |                      |                                  |                            |         |                 |
|--|----------------------|----------------------------------|----------------------------|---------|-----------------|
| maten in   |                      | 0 10 20 30 40 50 60 70 80 90 100 |                            |         |                 |
| hoogtematen in m. t.o.v. P   |                      |                                  |                            |         |                 |
| schaal   | 1:100 / 1:40         | wijz. A                          | wijz. B                    | wijz. C | opm.            |
| getekend   | h.m. aarnegarn -1-79 |                                  |                            |         | NIEUWE TOESTAND |
| gecontr.   |                      |                                  |                            |         |                 |
| gez. pr. l.  |                      |                                  |                            |         |                 |
| gez.   |                      |                                  |                            |         |                 |
| werk: K.O en G.L.O school CAPADOSESTRAAT 9-11 DOORSNEDEN en FUNDERING (ged.) |                      |                                  |                            |         |                 |
| DIENST der GEMEENTEWERKEN van 's GRAVENHAGE                                  |                      | tekening nr.: 79-359             | calc. gefotogr. op:        |         |                 |
| bestek: 1  |                      | formaat: A1                      | calc. ( jaar) bewaren tot: |         |                 |
| dienst: 1979   |                      | aant. bladen:                    | blad: 2                    |         |                 |
|  |                      | afdeling: BW                     |                            |         |                 |

01914 5  
 3 4 5 8 A1  
 0134 1-1  
 338205 26-10-1979 06  
 \*635906\*